

# WELKOM

## MUIDERSLOTLAAN 78 TE WEESP



Royale hoekwoning van maar liefst 181 m<sup>2</sup>, gelegen aan de prachtige en brede Muiderslotlaan, in de zeer populaire woonwijk Weesper sluis.

Zeer ruime, uitgebouwde woon-/eetkamer, luxe keuken met kookeiland, zes slaapkamers, een complete badkamer én een bijkeuken.

Gelegen op een ruim perceel van 215 m<sup>2</sup> eigen grond met een op het zuiden georiënteerde 11.5 meter brede achtertuin.



# WELKOM BIJ

## MUIDERSLOTLAAN 78 IN WEESP!



### UW SPECIALIST

## ARJAN HERNGREEN

Register Makelaar Register Taxateur

0294 417 118 & 06 2294 3282

[arjan@nienaber.nl](mailto:arjan@nienaber.nl)

Na het afronden van de studie HBO Makelaardij in 2005, ben ik fulltime aan de slag gegaan als woningmakelaar. Sinds 2007 werk ik voor Nienaber Makelaars in Weesp. Eén jaar later behaalde ik mijn praktijkdiploma, waardoor ik sindsdien Register Makelaar Register Taxateur ben. Mijn specialismen zijn verkoop, aankoop, taxeren en verhuur van woningen.

Opdrachtgevers waarderen mijn deskundige en duidelijke adviezen, servicegerichte en actieve houding en persoonlijke communicatie.



## Royale hoekwoning!

Aan de prachtige en brede Muiderslotlaan, in de zeer populaire en kindvriendelijke woonwijk Weespersluis staat deze royale hoekwoning met een woonoppervlakte van maar liefst 181 m<sup>2</sup>.

Deze nog in nieuwstaat verkerende woning uit 2021 beschikt over een zeer ruime, uitgebouwde woon-/eetkamer (circa 64 m<sup>2</sup>), luxe keuken met kookeiland, zes (!) slaapkamers, een complete badkamer én een bijkeuken. Gelegen op een ruim perceel van 215 m<sup>2</sup> eigen grond met een op het zuiden georiënteerde 11.5 meter brede achtertuin voorzien van een terras, berging, carport (c.q. overkapping) en een achterom.

Een instapklare en onderhoudsvriendelijke woning die optimaal is geïsoleerd, energielabel A++++, moderne installaties (o.a. een bodemwarmtepomp, warmte terugwininstallatie, 35 (!) zonnepanelen, geheel voorzien van vloerverwarming en -koeling, o.a. 3.20/4.25 m hoge plafonds en drie sets openslaande deuren rondom.

# OMGEVING

Weespersluis is een opkomende nieuwbouwwijk met prachtige architectuur en veel water en groen. De wijk is nog volop in ontwikkeling en beschikt over twee basisscholen en kinderopvang en op korte termijn over o.a. een winkelcentrum met diverse voorzieningen (vanaf oktober), drie parken en een strandje. Op slechts één kilometer afstand van het charmante centrum van Weesp en het NS-station gelegen. Zowel aan de voor- en achterzijde is voldoende openbare parkeergelegenheid aanwezig.

Het park aan de Muiderslotlaan is een groene oase over bijna de gehele lengte van Lanenrijk. Door dit langgerekte park loopt het rondje Gouw. Langs het pad liggen ook speelplekken voor kinderen en bankjes en picknicktafels waar burens elkaar ontmoeten. In de uitloop naar de Gouw ligt een trapveld waar oudere kinderen een potje kunnen voetballen.

Maak snel een afspraak om deze fantastische woning op een heerlijke locatie te bezichtigen!





## KENMERKEN

Soort object	Herenhuis	Ligging	Aan rustige weg, in woonwijk
Type object	Hoekwoning	Achtertuint	76 m <sup>2</sup>
Bouwworm	Bestaande bouw	Ligging Achtertuint	Zuid
Bouwjaar	2021	Energieklasse	A++++
Woonoppervlakte	181 m <sup>2</sup>	Isolatie	Volledig geïsoleerd
Inhoud	743 m <sup>3</sup>	Verwarming	Vloerverwarming geheel, warmtepomp, warmte terugwininstallatie
Perceel	215 m <sup>2</sup>		
Aantal kamers	7		
Aantal slaapkamers	6		

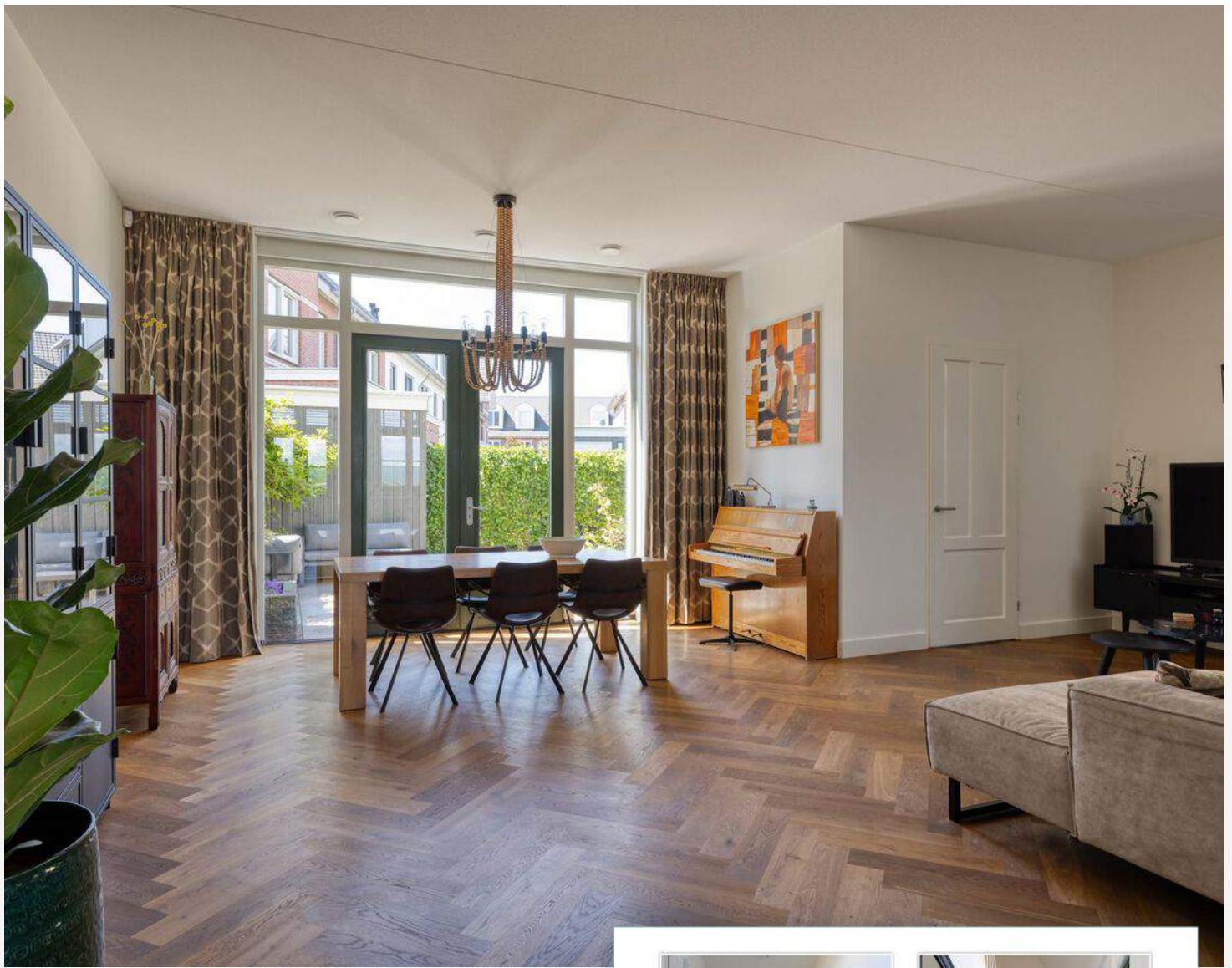

## Welkom...

Begane grond (79.1 m<sup>2</sup>): Entree, hal, uitgebreide meterkast, modern toilet, kast (voor de warmtepomp) en de fraaie trapopgang naar de eerste verdieping.

Zeer ruime, uitgebouwde woon-/eetkamer (circa 64 m<sup>2</sup>) met aan alle drie de zijden een set openslaande deuren, een 3.20 m hoog plafond en eiken visgraat lamelparketvloer. Volop de ruimte voor het hele gezin!



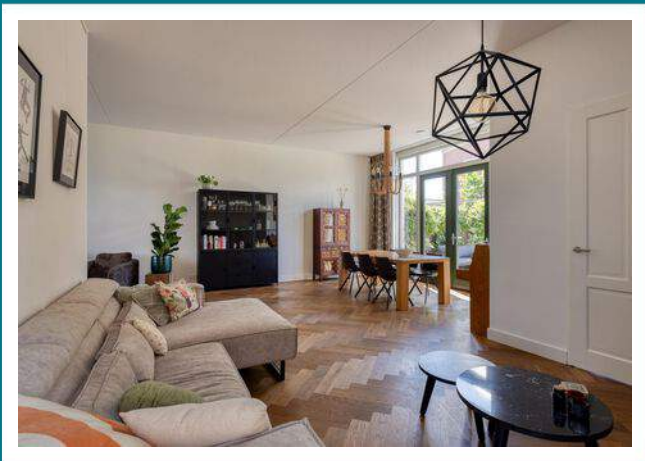
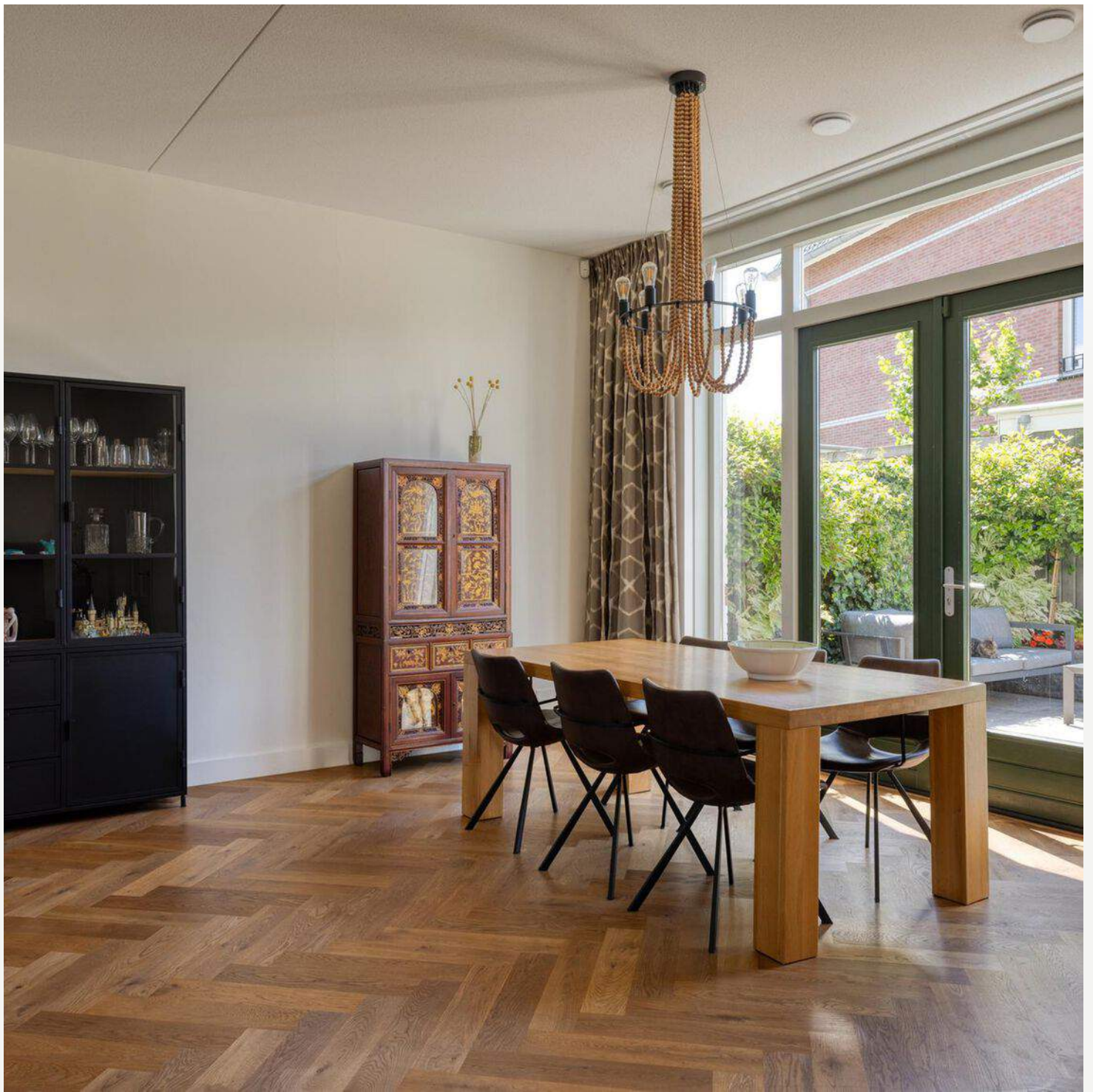

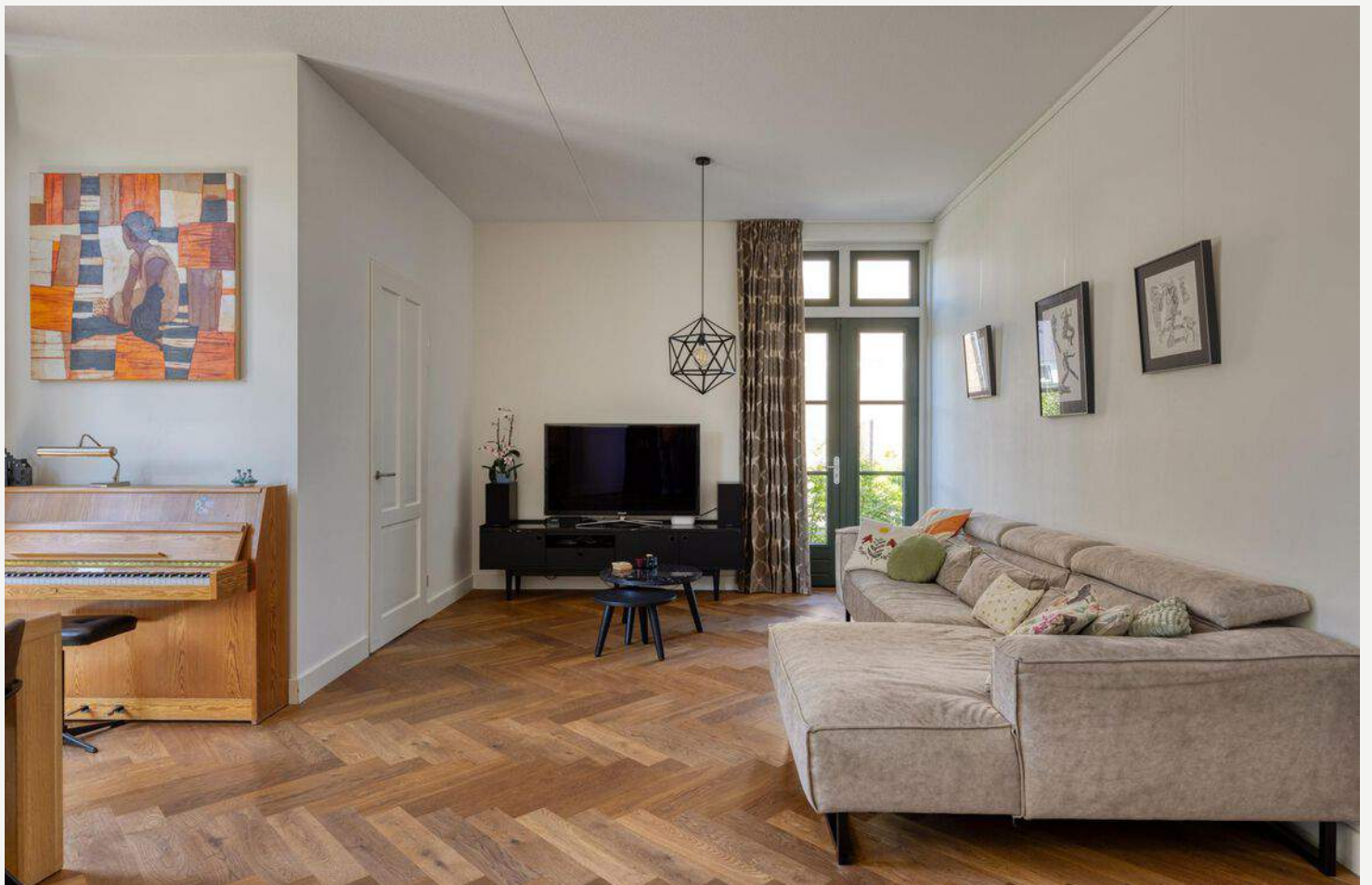

***Zeer ruime en uitgebouwde woon-/eetkamer!***



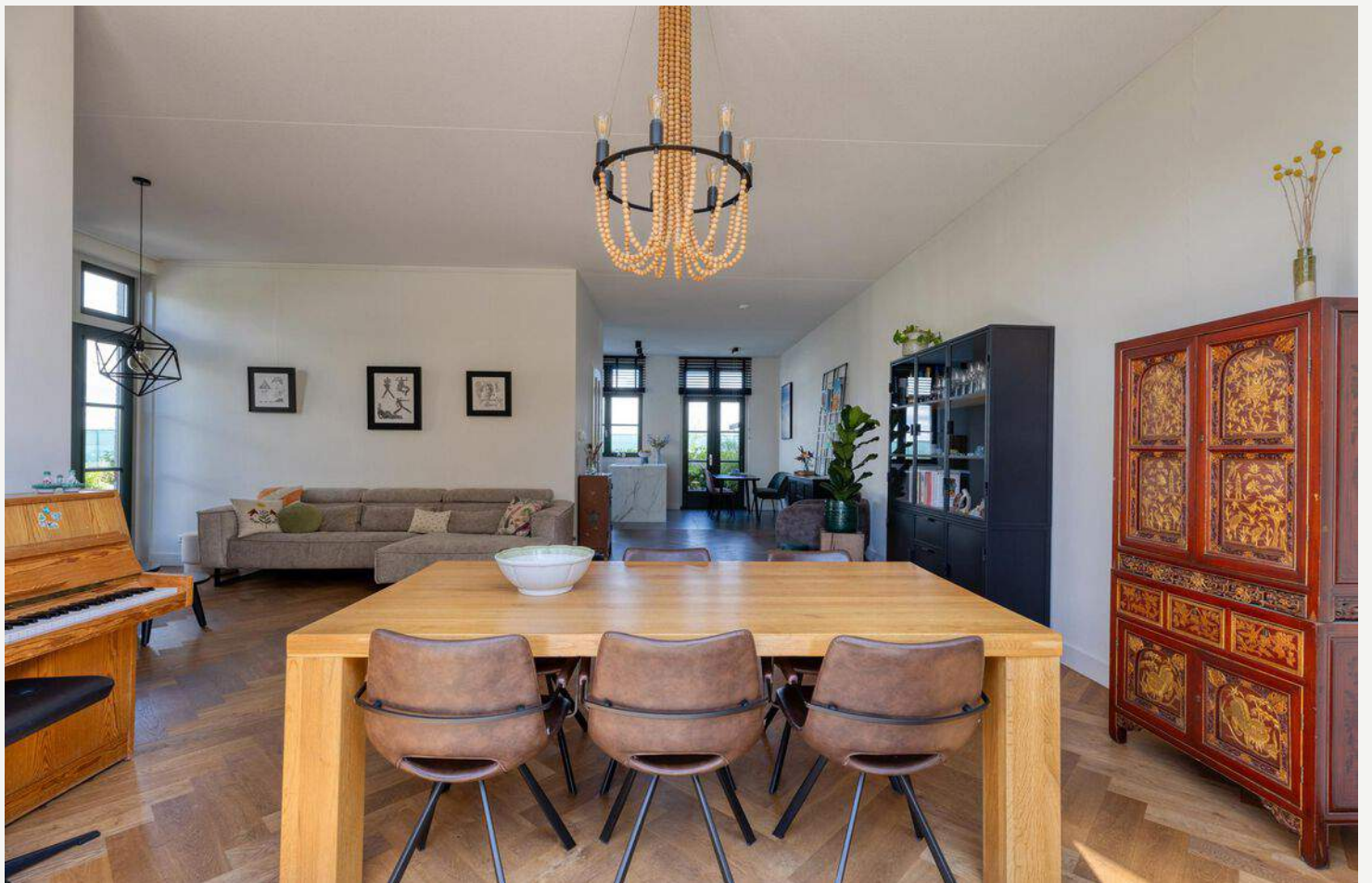

## Luxe, open keuken met kookeiland!

De luxe, open keuken met kookeiland bevindt zich aan de voorzijde en is voorzien van een keramiek aanrechtblad en de navolgende inbouwapparatuur van Siemens, Bora en Quooker: een inductie kookplaat met geïntegreerde afzuiging, oven, oven/magnetron, vaatwasmachine, grote koelkast en een kokendwaterkraan.

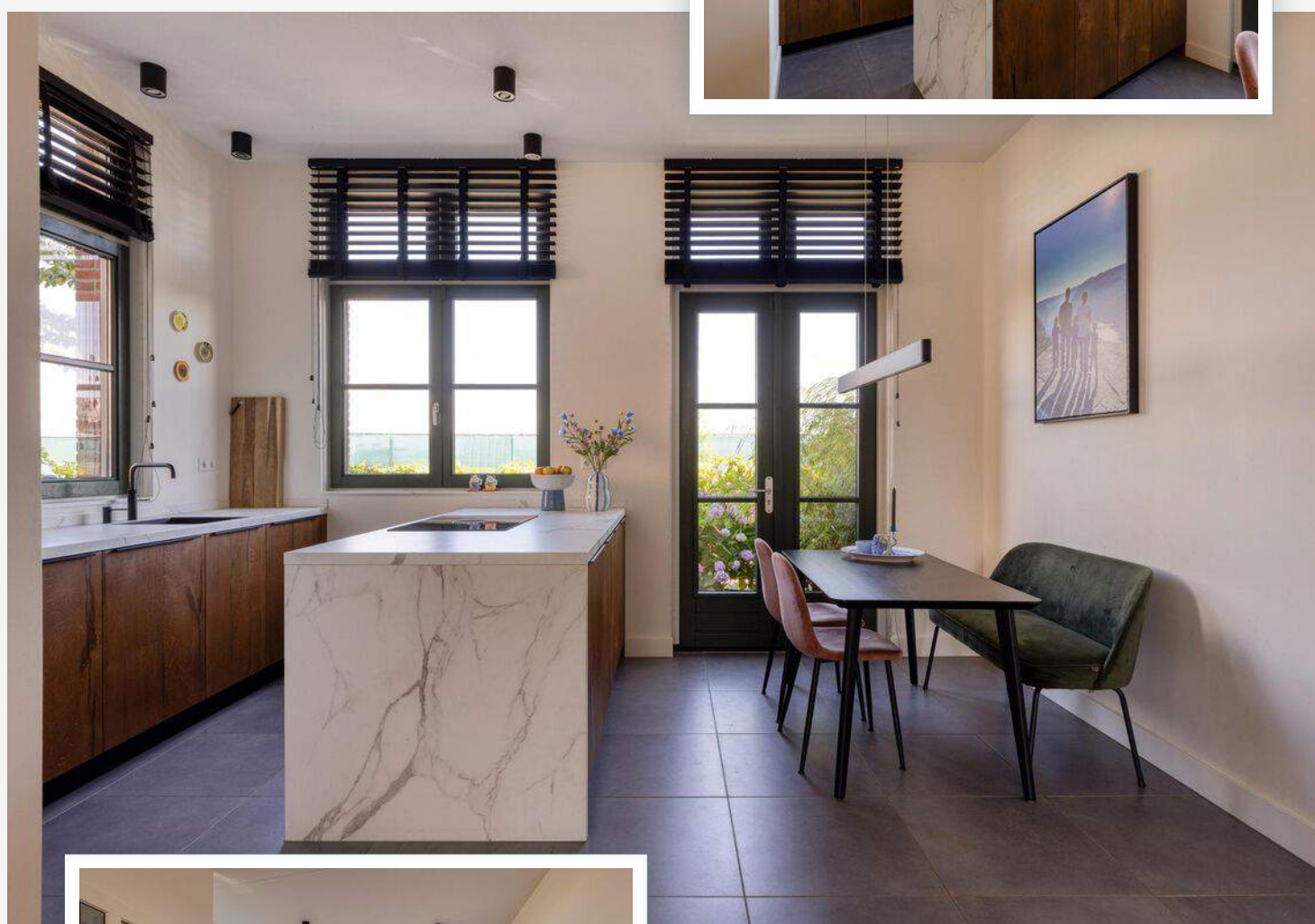

Heel praktisch, de bijkeuken aan de achterzijde, ideaal.

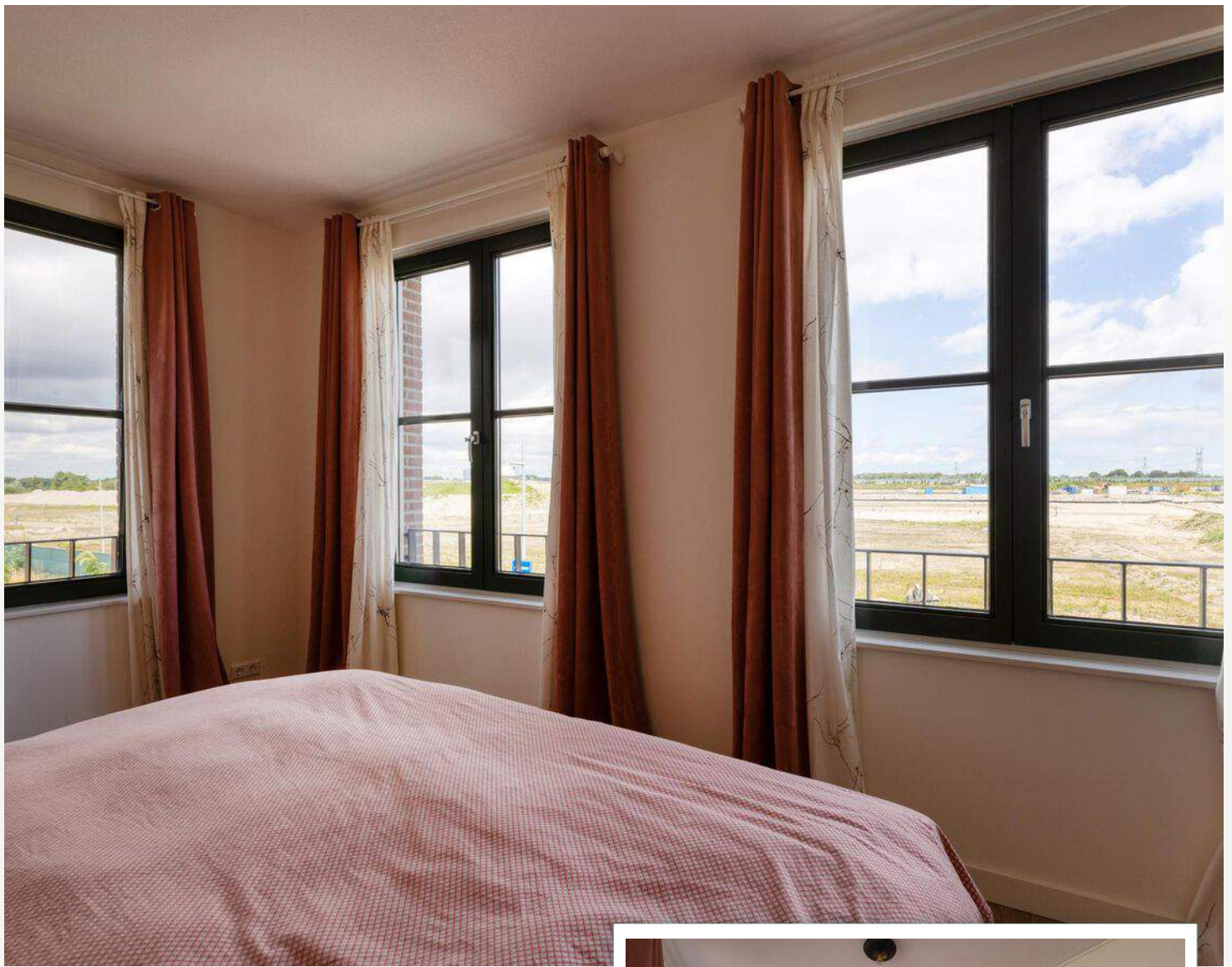

## Ruime ouderslaapkamer!

Eerste verdieping (61.0 m<sup>2</sup>): Overloop, ruime ouderslaapkamer aan de voorzijde met drie raampartijen.

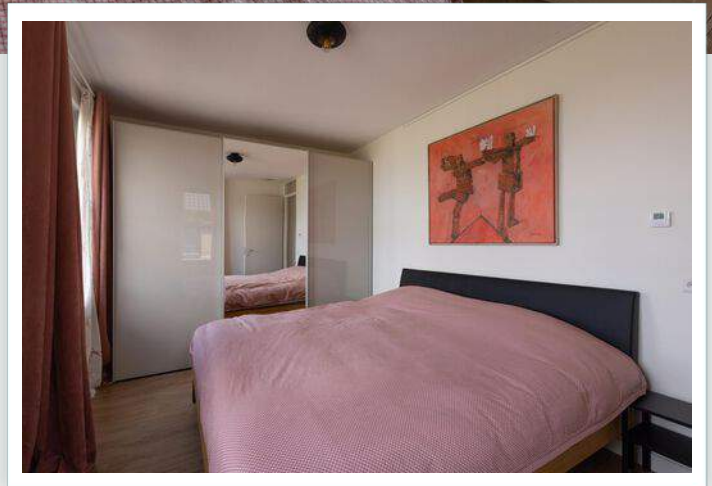



Maar liefst drie slaapkamers aan de achterzijde.

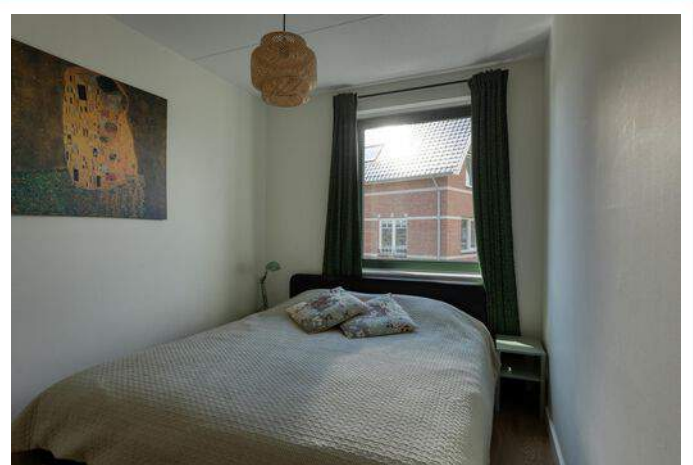

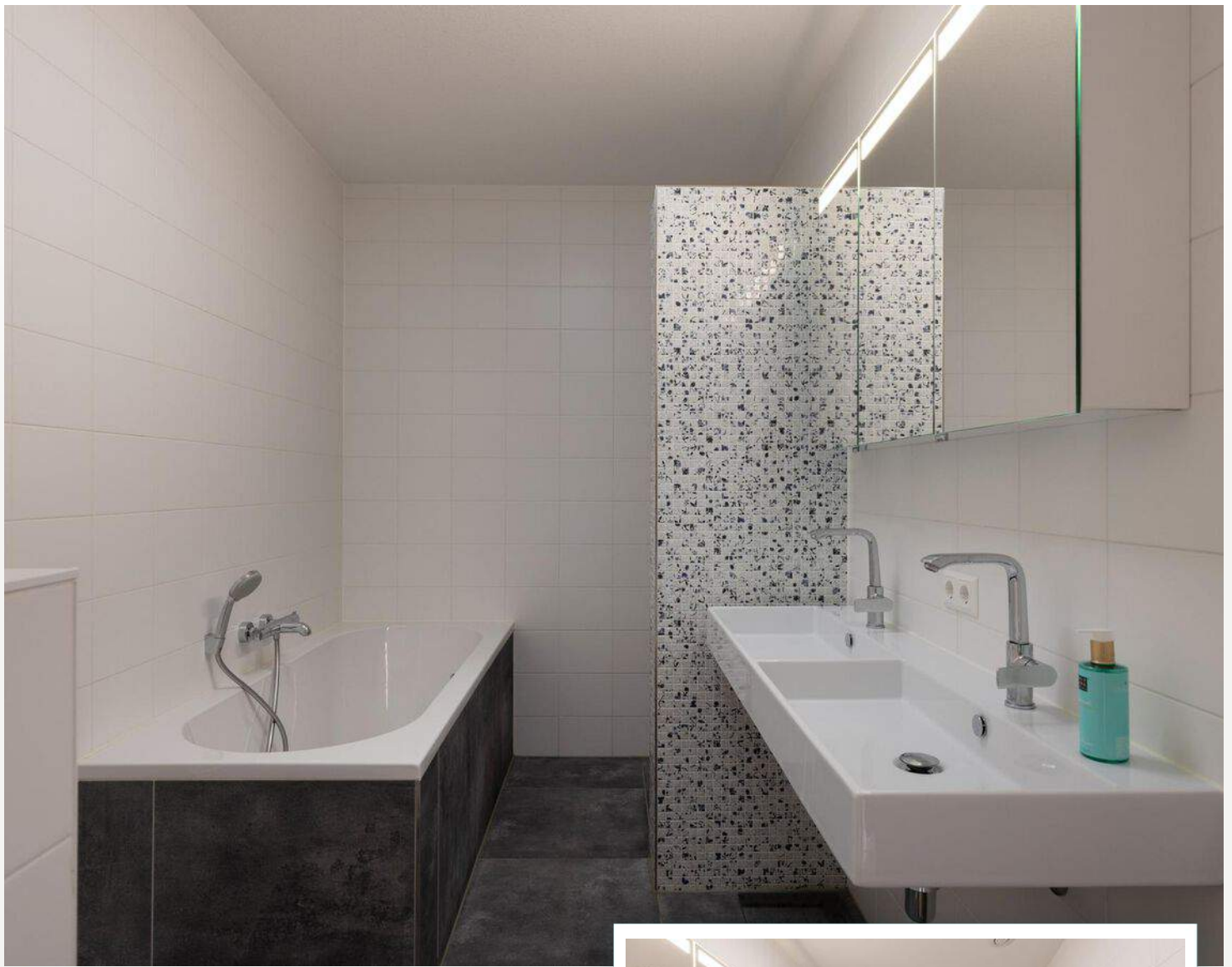

## Ruime en moderne badkamer!

Ruime en moderne badkamer welke is voorzien van een ligbad, inlooptdouche (hand- en regendouche), dubbele wastafel en een hangend toilet.





## Grote slaapkamers...

Tweede verdieping (40.8 m<sup>2</sup>): Grote vijfde en zesde slaapkamer met een extra ruimtelijke beleving door de 4.25 meter hoge nok.

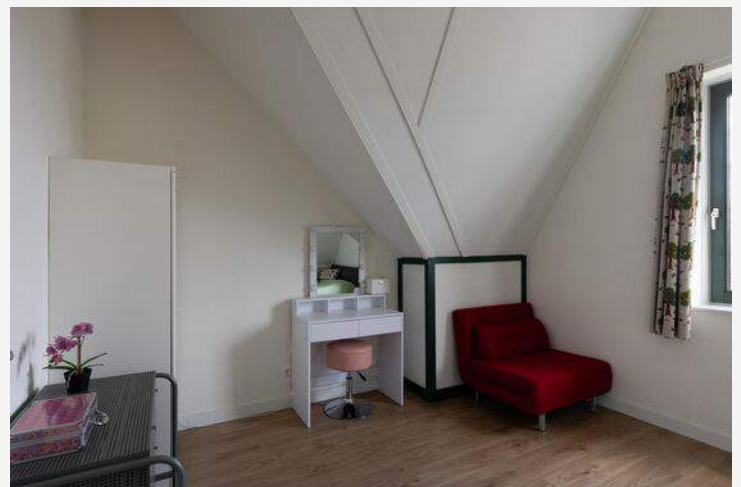
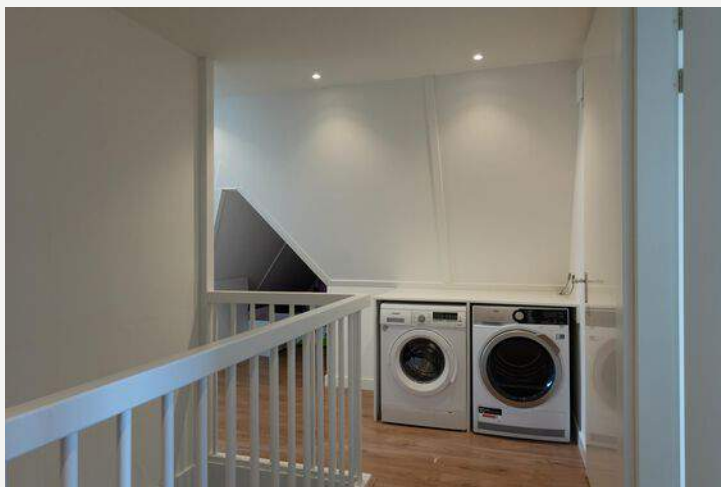

Op de overloop zijn de wasmachine-/drogeraansluiting en de kast met de warmte terugwininstallatie gesitueerd.

Vliering (3.2 m<sup>2</sup>): Vanaf de overloop toegankelijke vliering voor het gedeelte boven de overloop. Onderkant nok 1.85 m.

## Heerlijke, zonnige achtertuin!

Gelegen op een ruim perceel van 215 m<sup>2</sup> eigen grond met een op het zuiden georiënteerde 11.5 meter brede achtertuin voorzien van een terras, berging, carport (c.q. overkapping) en een achterom.



Berging: In de achtertuin treft u de houten berging van 5,0 m<sup>2</sup> voorzien van elektra.





# EXTRA INFORMATIE

- Perceeloppervlakte 215 m<sup>2</sup>, eigen grond
- Bouwjaar 2021 (inclusief uitbouw woonkamer en bijkeuken)
- De woningscheidende muren (met burenen) zijn in spouw uitgevoerd wat eventuele geluidhinder tussen burenen beperkt/voorkomt
- Geheel voorzien van hardhouten kozijnen met drie sets openslaande deuren, draai-/kiepramen en diverse horren
- Volledig geïsoleerd (zeer goede gevel-/vloer-/dakisolatie, HR++ glas), energielabel A++++
- Bodem-water-warmtepomp (Alpha Innotec) in de trapkast met boiler
- Alle woonlagen zijn voorzien van vloerverwarming en -koeling (per kamer instelbaar)
- Balansventilatie via de warmte terugwininstallatie (Zehnder)
- 35 (!) zonnepanelen met micro omvormers, 350 Wp per stuk, 2021, jaaropbrengst maar liefst circa 10 MWh
- Geen verbruikskosten voor elektra & gasloos
- Alarminstallatie
- Vier slaapkamers voorzien van data-aansluiting
- Begane grond voorzien van eiken visgraat lamelparketvloer en plavuizen, de eerste en tweede verdieping van hetzelfde hoogwaardig laminaat
- Wanden voorzien van renovlies
- 7.60 meter brede woning
- De groenstrook aan de voorzijde zal omstreeks Q4 2025 gereed zijn
- Oplevering in overleg (voorkeur eind januari 2025, eventueel eerder bij de juiste voorwaarden)

## GEBRUIKSOPPERVLAKTEN:

- Wonen: 180,9 m<sup>2</sup>
- Overige inpandige ruimte: 3,2 m<sup>2</sup> (vliering)
- Gebouwegebonden buitenruimte: n.v.t.
- Externe Bergruimte: 5,0 m<sup>2</sup> (berging achtertuin)



Muiderslotlaan 78, Weesp  
Begane grond



De plattegronden zijn geproduceerd voor promotionele doeleinden en ter indicatie.  
Aan de plattegronden kunnen geen rechten worden ontleend.

**PLATTEGROND**

Muiderslotlaan 78, Weesp  
Begane grond



De plattegronden zijn geproduceerd voor promotionele doeleinden en ter indicatie.  
Aan de plattegronden kunnen geen rechten worden ontleend.

**PLATTEGROND**

Muiderslotlaan 78, Weesp  
1e verdieping

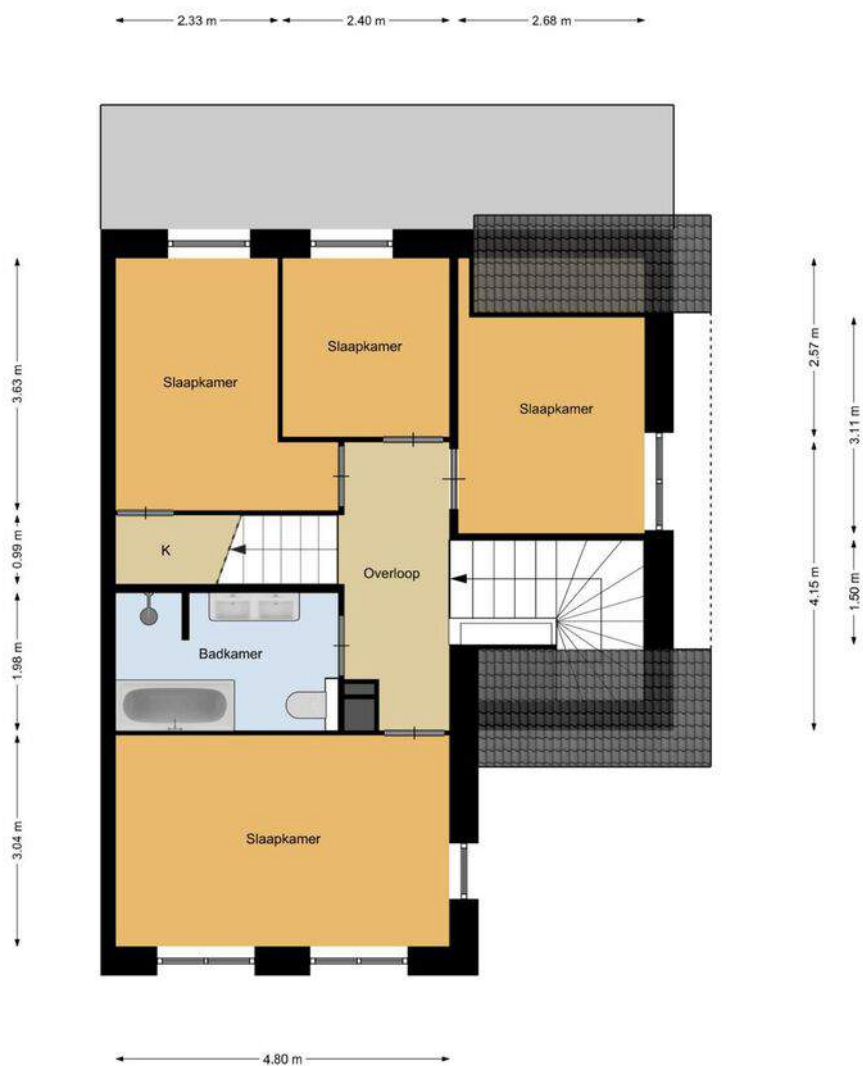

De plattegronden zijn geproduceerd voor promotionele doeleinden en ter indicatie.  
Aan de plattegronden kunnen geen rechten worden ontleend.

Muiderslotlaan 78, Weesp  
2e verdieping

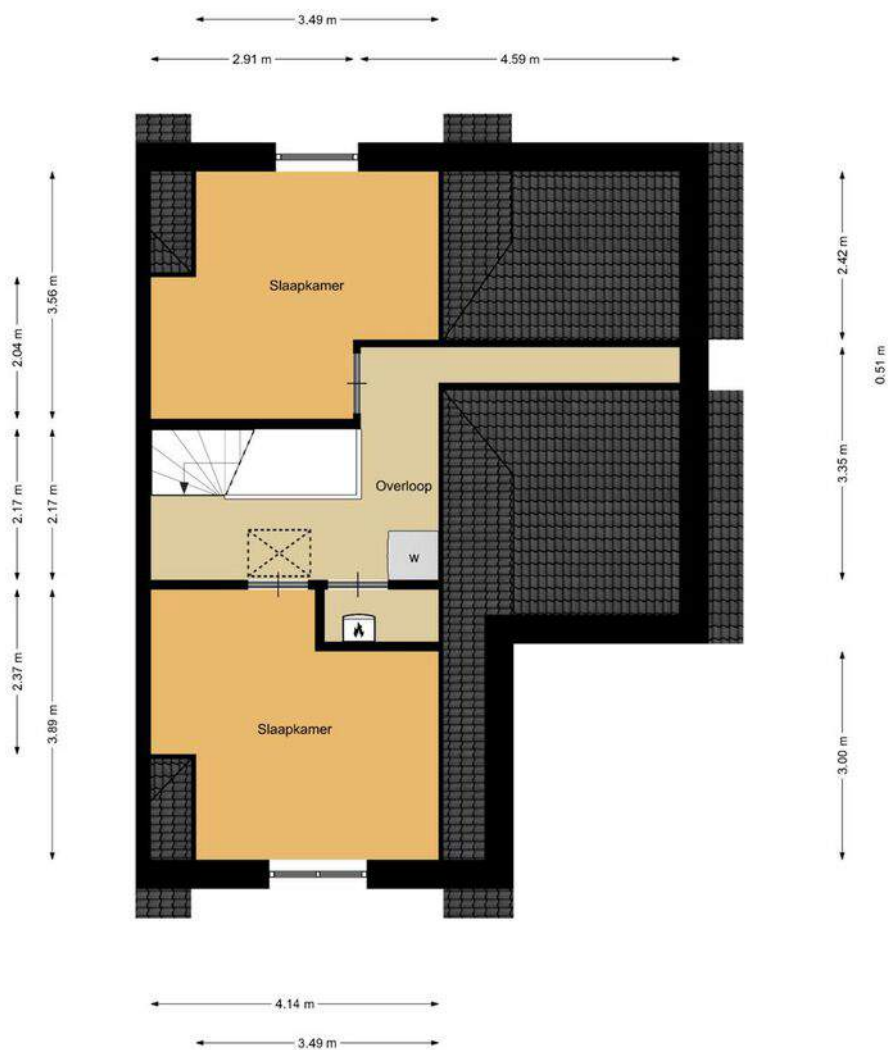

De plattegronden zijn geproduceerd voor promotionele doeleinden en ter indicatie.  
Aan de plattegronden kunnen geen rechten worden ontleend.

**PLATTEGROND**

Muiderslotlaan 78, Weesp  
Vliering

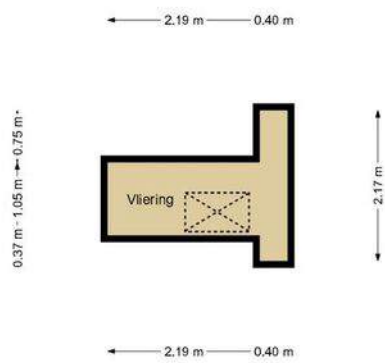

De plattegronden zijn geproduceerd voor promotionele doeleinden en ter indicatie.  
Aan de plattegronden kunnen geen rechten worden ontleend.

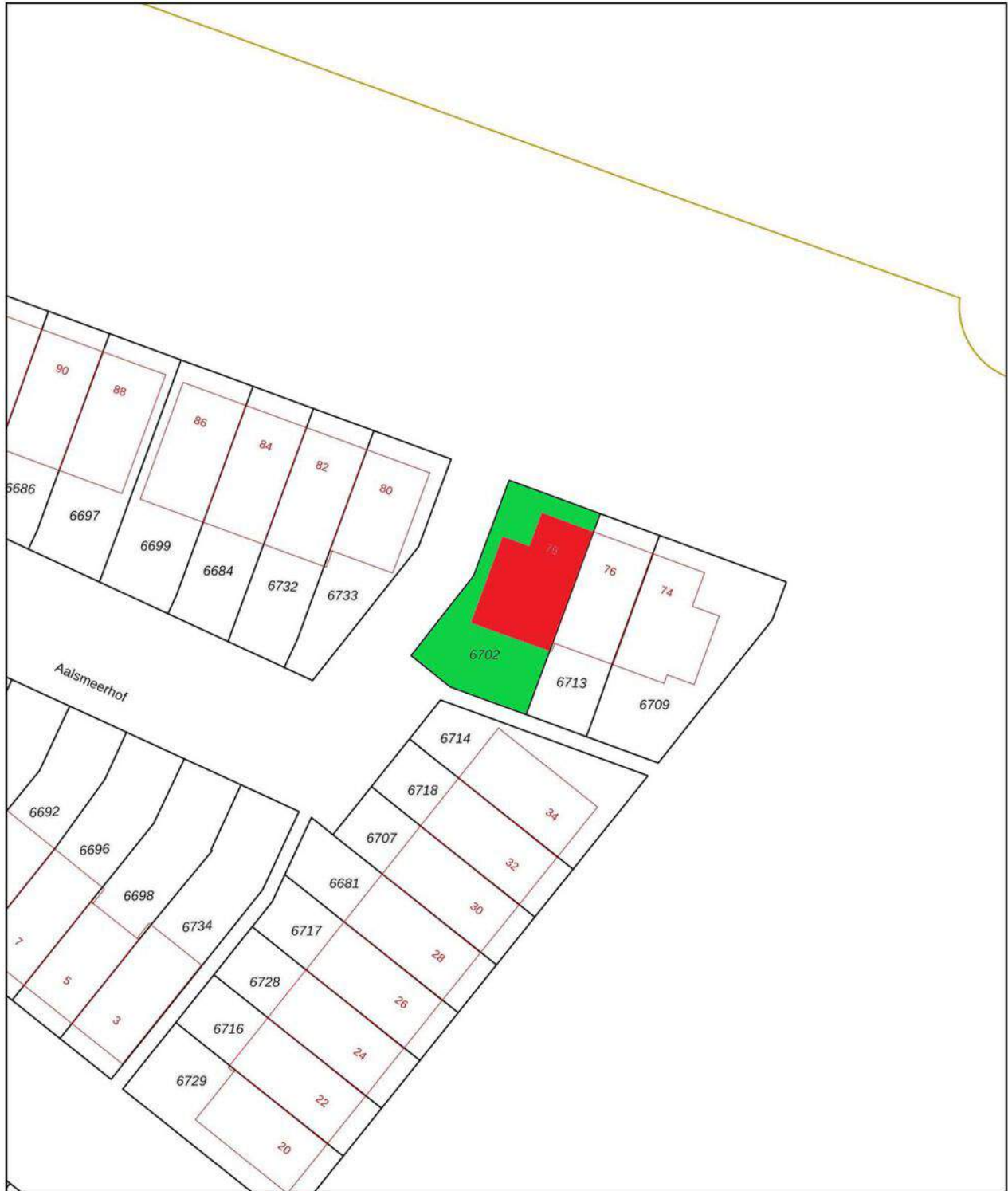

<p><b>12345</b> Perceelnummer</p> <p><b>25</b> Huisnummer</p> <p>— Vastgestelde kadastrale grens</p> <p>— Voorlopige kadastrale grens</p> <p>— Administratieve kadastrale grens</p> <p>— Bebouwing</p>	<p>Deze kaart is noordgericht</p> <p>Schaal 1: 500</p> <p>Kadastrale gemeente Weesp</p> <p>Sectie B</p> <p>Perceel 6702</p>	<p><b>kadaster</b></p> 
--	---	--

Voor een eensluitend uittreksel, geleverd op 4 juni 2024  
De bewaarder van het kadaster en de openbare registers

Aan dit uittreksel kunnen geen betrouwbare maten worden ontleend.  
De Dienst voor het kadaster en de openbare registers behoudt zich de intellectuele eigendomsrechten voor, waaronder het auteursrecht en het databankenrecht.

## KADASTRALE KAART



# BUURTINFORMATIE

## Buurtinformatie - Weesp / Weespersluis

Leeftijd



0 - 14: 38%    15 - 24: 4%    25 - 44: 45%  
45 - 64: 11%    65+: 2%

Koop / huur



Koop: 96%    Huur: 4%

Huishoudens



Eenpersoons: 16%    Zonder kinderen: 16%  
Met kinderen: 68%



50%



50%



1,0 per huishouden

# LOCATIE

OP DE KAART

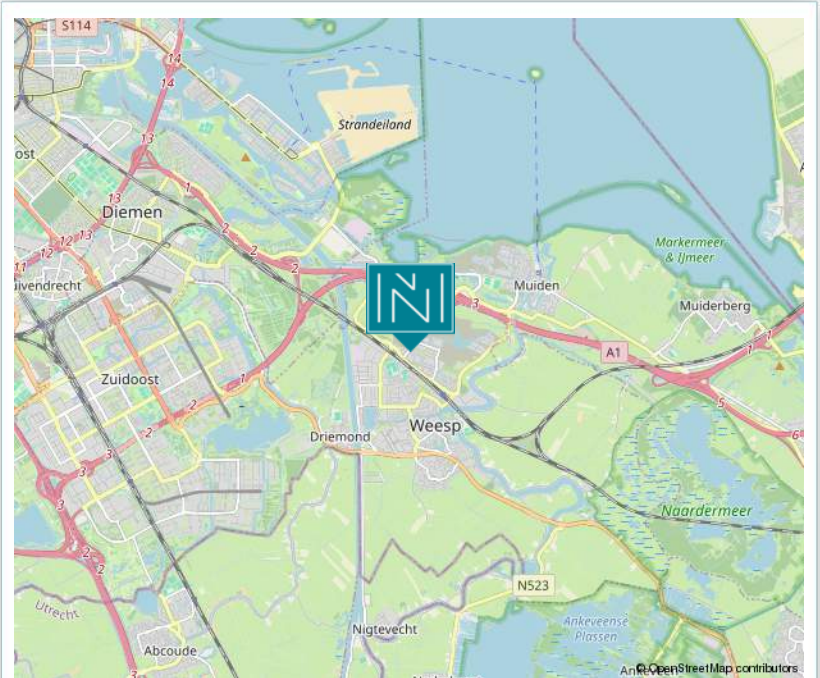

# GOED OM TE WETEN

## Wanneer ben ik in onderhandeling?

U bent pas in onderhandeling als de verkopende partij reageert op uw bod door een tegenbod te doen. U bent echter nog niet in onderhandeling als de verkopende makelaar aangeeft dat hij uw bod met de verkoper zal bespreken. Mag een makelaar doorgaan met bezichtigingen als er al over een bod onderhandeld wordt? Ja, dat mag. Een onderhandeling hoeft namelijk nog niet tot een verkoop te leiden. Bovendien kan het zijn dat de verkoper graag wil weten of er meer belangstelling is. Overigens mag ook met meer dan één gegadigde tegelijk worden onderhandeld. Een NVM-makelaar moet dit wel duidelijk melden.

## Mag een makelaar tijdens de onderhandelingen het systeem van verkoop wijzigen?

Ja, dat mag. Soms zijn er meerdere belangstellenden die een bieding uitbrengen en dan kan het moeilijk zijn om te bepalen wie de beste koper is. In dat geval kan de verkopende makelaar – in overleg met de verkoper – besluiten de lopende onderhandelingen af te breken en de biedprocedure te wijzigen om vervolgens te kiezen voor bijvoorbeeld een inschrijvingsprocedure of een eenmalig eindvoorstel door alle partijen. Hierbij hebben alle bidders een gelijke kans om het hoogste bod uit te brengen. Alvorens het systeem te wijzigen dient de makelaar uiteraard eerst de eventueel gedane toezeggingen na te komen.

## Moet een makelaar als eerste met mij in onderhandeling gaan, als ik de eerste ben die belt voor een bezichtiging of als ik als eerste een bod uitbreng?

Nee. De verkopende makelaar bepaalt samen met de verkoper de verkoopprocedure. Hij heeft wel de plicht u daarover te informeren.

## “kosten koper”?

Dat zijn de overdrachtsbelasting, de notariskosten voor het opmaken van het nieuwe eigendomsbewijs/akte van levering en de kosten voor het inschrijven daarvan bij het Kadaster. Daarnaast dient de koper rekening te houden met de notariskosten voor de opmaak en inschrijving van de hypotheekakte. Heeft de verkopende partij een makelaar ingeschakeld om de woning te verkopen, dan komen de kosten hiervan voor de verkopende partij. De verkopende makelaar is immers belangenbehartiger van de verkoper en niet van u, als koper.

Om deze reden is het doorgaans ook verstandig om zelf een aankoopmakelaar in te schakelen. De makelaarscourtage voor een aankopende makelaar komt wel voor rekening van de koper.

## Onderzoeksplicht koper versus mededelingsplicht:

Deze objectinformatie beoogt geen uitputtende lijst te geven met betrekking tot mogelijk aanwezige gebreken in de woning. De informatie die is vermeld, is verkregen van de eigenaar/verkoper en uit eigen waarnemingen ter plaatse en heeft als bedoeling om de koper zo goed mogelijk te informeren en tegelijk te voldoen aan de op de verkoper rustende mededelingsplicht. Op grond van het Burgerlijk Wetboek rust er op de koper van een woning een onderzoeksplicht. Dit houdt in dat de koper zelf verantwoordelijk is voor de beoordeling of de woning de eigenschappen zal bezitten om te voldoen aan het gebruik dat hij van de woning zal willen maken. Het verdient dan ook aanbeveling om een ter zake deskundige (bouwkundige keurder van woningen) in te schakelen.

## Mededeling tot verkoop

Alle verstrekte informatie dient gezien te worden als een uitnodiging om in onderhandeling te treden. Een bieding gelijk aan de gestelde vraagprijs doet dan ook niet direct een koopovereenkomst tot stand komen.

## Erfdienstbaarheden en bijzondere bepalingen

Aan elke onroerende zaak kunnen bijzondere bepalingen verbonden zijn. Deze worden dan aan elke opvolgende eigenaar opgelegd. Ze staan gewoonlijk in het eigendomsbewijs. Een kopie van het eigendomsbewijs is op te vragen via de makelaar en zal ook aan de koopovereenkomst worden toegevoegd.

## Koopovereenkomst

De overeenkomst wordt gesloten op basis van een NVM koopakte volgens het laatste model vastgelegd door de NVM, Vastgoedpro, VBO, de Consumentenbond en de Vereniging Eigen Huis. Voor de verkoop zijn verkoopvoorwaarden gesteld die hieronder zijn opgenomen. Bij het uitbrengen van een bieding en het sluiten van een koopovereenkomst wordt men geacht bekend te zijn met deze verkoopvoorwaarden en deze te aanvaarden. Een mondelinge overeenstemming tussen de particuliere verkoper en de particuliere koper is niet rechtsgeldig. Met andere woorden: er is geen koop. Er is pas sprake van een rechtsgeldige koop als de particuliere verkoper en de particuliere koper de koopovereenkomst hebben ondertekend. Dit vloeit voort uit artikel 7:2 Burgerlijk Wetboek.

Een bevestiging van de mondeling overeenstemming per e-mail of een toegestuurd concept van de koopovereenkomst wordt overigens niet gezien als een 'ondertekende koopovereenkomst'.

### Waarborgsom

Op verzoek van verkoper zal bij het sluiten van de koopovereenkomst tot meerdere zekerheid voor de nakoming van de verplichtingen van koper binnen een bepaalde tijd een waarborgsom c.q. bankgarantie ter grootte van 10% van de overeengekomen koopsom worden verlangd.

### Bouwtechnische keuring

Koper wordt in de gelegenheid gesteld de woning voor het sluiten van de koopovereenkomst te laten keuren door een erkend bouwtechnisch bureau om eventuele bouwkundige gebreken vast te stellen, danwel de woning te laten controleren op de aanwezigheid van asbesthoudende materialen en/of de grond op enige verontreiniging te laten onderzoeken. De kosten voor deze keuring komen voor rekening van de koper.

### Asbestclausule

In onroerende zaken welke zijn gebouwd voor 1993 kunnen asbesthoudende stoffen aanwezig zijn. Bij eventuele verwijdering van asbesthoudende materialen dienen op grond van milieuwetgeving speciale maatregelen te worden genomen.

### Ouderdomsclausule

Bij oudere woningen liggen de eisen die aan de bouwqualiteit gesteld mogen worden aanzienlijk lager dan bij nieuwe woningen. Het geheel of ten dele ontbreken van één of meer eigenschappen van de onroerende zaak voor normaal en bijzonder gebruik en het eventueel anderszins niet beantwoorden van de zaak aan de overeenkomst komt voor rekening en risico van koper.

### Niet zelf/niet recent bewoond

Als verkoper het verkochte nooit/niet recent zelf feitelijk heeft gebruikt, heeft hij koper derhalve niet kunnen informeren over eigenschappen van c.q. gebreken aan het verkochte waarvan hij op de hoogte zou zijn geweest als hij het verkochte zelf feitelijk had gebruikt. In dit kader wordt overeengekomen dat dergelijke eigenschappen c.q. gebreken voor risico en rekening van koper komen.

### Drie dagen bedenkijd

De (particuliere) koper heeft een bedenkijd van drie dagen. Deze termijn vangt aan om 0.00 uur op de dag na ontvangst van de door beide partijen getekende koopovereenkomst door de koper. De ontbindingsverklaring moet de verkoper binnen drie dagen hebben ontvangen, dus voor 24.00 uur van de laatste dag. Op deze drie dagen termijn is de Algemene Termijnenwet van toepassing. Dit betekent dat ten minste twee van de drie dagen geen zaterdag, zondag of algemeen erkende feestdag mogen zijn. Bovendien geldt dat als de bedenkijd eindigt op een zaterdag, zondag of algemeen erkende feestdag, de termijn wordt verlengd tot de eerstvolgende werkdag.

### Notariskeuze

Indien koper kiest voor een notaris met een afstand van meer dan 25 kilometer vanaf het gekochte, en verkoper wenst niet aanwezig te zijn bij het passeren van deze akte van levering, dan dient verkoper een notariële volmacht te geven. De kosten voor deze volmacht worden in rekening gebracht bij koper. Koper heeft in beginsel het recht om de notaris te kiezen. Dit komt voort uit het feit dat de kosten van de overdracht door de koper worden gedragen. Er zijn echter notarissen die weliswaar een scherp tarief aan de koper bieden, maar tegelijkertijd aanzienlijke kosten bij de verkoper in rekening brengen. Daarom wordt bij akte bepaald dat de door de notaris in rekening te brengen kosten voor de aflossing en doorhaling van de hypothe(e)k(en) van verkoper die op het verkochte rust(en), niet meer bedragen dan € 260,- per doorhaling all-in (inclusief btw en kadastraal recht). De aan verkoper berekende meerkosten zal koper voor zijn rekening nemen. De extra kosten zal de notaris op de afrekening terzake van de levering direct doorberekenen aan koper.

**Alle verstrekte gegevens zijn met zorg samengesteld en ons inziens uit betrouwbare bron afkomstig. Ten aanzien van de juistheid ervan kunnen wij echter geen aansprakelijkheid aanvaarden. Alle door ons verstrekte informatie is geheel vrijblijvend en er kunnen geen rechten aan worden ontleend.**

# DIT ZIJN

## ONZE SPECIALISTEN

**MARK WIEGERS**

**Directeur -  
Register Makelaar  
Regiter Taxateur**



**ARJAN HERNGREEN**

**Register Makelaar  
Register Taxateur**



**NIENKE V.D. HEISTEEG**

**Binnendienst  
medewerker**



## Op zoek naar een goed hypotheekadvies?

Of u nu start op de woningmarkt of gaat verhuizen, bij het vinden van een hypotheek kunt u goed financieel advies gebruiken. Nienaber Makelaars werkt al jaren intensief samen met Financieel Adviesbureau de Boer uit Muiden.

Door u voor de aankoop van uw nieuwe huis kosteloos via een oriënterend kennismakingsgesprek te laten adviseren door Gerben de Boer of Karim Guissouma, beide hypotheekadviseur, weet u precies wat u kunt bieden, wat dat betekent voor uw maandlasten en wat de voordelen voor u zijn van een betrokken, onafhankelijke adviseur. Zij regelen voor u de beste deal!

Financieel Adviesbureau de Boer  
info@adviesbureau-deboer.nl  
www.adviesbureau-deboer.nl  
Sluisstraat 9 in Muiden  
0294 - 265 320





— SINDS 1919 —  
**NIENABER**  
MAKELAARS

### **Woningmakelaardij:**

#### **Vestiging Bussum**

Nienaber Makelaars B.V.  
Albrechtlaan 14 C  
Postbus 44  
1400 AA Bussum  
T. 035 694 56 74  
E. [info@nienaber.nl](mailto:info@nienaber.nl)  
W. [www.nienaber.nl](http://www.nienaber.nl)

#### **Vestiging Weesp**

Nienaber Weesp B.V.  
Herengracht 26  
1382 AG Weesp  
T. 0294 41 71 18  
E. [weesp@nienaber.nl](mailto:weesp@nienaber.nl)  
W. [www.nienaber.nl](http://www.nienaber.nl)

#### **Vestiging Muiden**

Nienaber Muiden B.V.  
Sluisstraat 9  
1398 AS Muiden  
T. 0294 417 118  
E. [muiden@nienaber.nl](mailto:muiden@nienaber.nl)  
W. [www.nienaber.nl](http://www.nienaber.nl)

### **Bedrijfsmakelaardij:**

#### **Vestiging Bussum**

Nienaber Bedrijfsmakelaars B.V.  
Albrechtlaan 14 C  
Postbus 44  
1400 AA Bussum  
T. 035 695 05 99  
E. [bog@nienaber.nl](mailto:bog@nienaber.nl)  
W. [www.nienaber.nl](http://www.nienaber.nl)

#### **Vestiging Almere**

Nienaber Bedrijfsmakelaars Almere B.V.  
Transistorstraat 31  
1311 XX Almere  
T. 036 548 50 00  
E. [bog@nienaber.nl](mailto:bog@nienaber.nl)  
W. [www.nienaber.nl](http://www.nienaber.nl)

#### **Vestiging Weesp**

Van Lonkhuizen makelaars B.V.  
Herengracht 26  
1382 AG Weesp  
T. 0294 48 03 55  
E. [info@vanlonkhuizen.nl](mailto:info@vanlonkhuizen.nl)  
W. [www.vanlonkhuizen.nl](http://www.vanlonkhuizen.nl)



*Scan de QR-code met de camera  
van je telefoon en bekijk onze website!*





# MEETRAPPORT

Certificaatnummer: W2406756

Conform de branchebrede meetinstructie (BBMI)  
afgeleid van de NEN 2580 normering

Muiderslotlaan 78  
Weesp



# Toelichting op het meetrapport

123 Meten heeft in opdracht van Nienaber Woningmakelaars een meetrapport samengesteld waarin de gebruiksoppervlaktes gesplitst zijn aangegeven. Het meetrapport is opgesteld conform de branchebrede meetinstructie (BBMI). Deze meetinstructie geeft een praktische handleiding om de gebruiksoppervlakte van woningen te meten. De meetinstructie is een gezamenlijk initiatief van NVM, VBO, BAG en de waarderingkamer.

## Verantwoording meetrapport

- De meting heeft plaatsgevonden op 17 juni 2024, waarbij de maatvoering van alle ruimten zijn nagemeten, genoteerd en gecontroleerd op gebruiksfunctie.
- Indien de woningscheidende muur wordt gedeeld met een naastgelegen binnenruimte, dan is voor de maatvoering het hart van de muur aangehouden.
- Indien van toepassing is er op de verdieping rekening gehouden met een beperkte stahoogte < 1,50 meter, veroorzaakt door een schuine daklijn.

123 Meten heeft de volgende vloeroppervlakten vastgesteld:

Gebruiksoppervlakte(n) - Woonoppervlak	180,90	m2
Gebruiksoppervlakte(n) - Overige inpandige ruimte (vloering)	3,20	m2
Gebruiksoppervlakte(n) - Gebouw gebonden buitenruimte(n)	0,00	m2
Gebruiksoppervlakte(n) - Externe bergruimte (berging)	5,00	m2
Bruto inhoud woning	743,00	m3
Inhoud externe bergruimte (berging)	15,00	m3

Rapport opgemaakt door 123 Meten



Naarden, 18 juni 2024



# MEETWIJZEN & DEFINITIES

Hieronder volgt een beknopte uitleg van de meetinstructie. Verdere informatie is te vinden op de website van de NVM.

## Gebruiksoppervlakte (GO)

De gebruiksoppervlakte van een ruimte of van een groep van ruimten is de oppervlakte gemeten op vloerniveau tussen de opgaande scheidingsconstructie die de desbetreffende ruimte of groep van ruimten omhullen.

Bij de bepaling van de GO wordt niet meegerekend:

- Een vide indien de oppervlakte daarvan groter is dan, of gelijk is aan 4,0 m<sup>2</sup>
- Constructieve delen zoals (leiding)schachten en vrijstaande constructies zoals kolommen, indien de horizontale doorsnede daarvan groter is dan, of gelijk is aan 0,50 m<sup>2</sup>
- Ruimten met beperkte stahoogte; dit is de oppervlakte van vloeren, waarboven de netto-hoogte kleiner is dan 1,50 meter, met uitzondering van vloeren onder trappen.

## Gebruiksoppervlakte: Overige inpandige ruimte

Een ruimte(n) is overig inpandige ruimte(n) indien een van de onderstaande gevallen geldt:

- Het hoogste punt van de ruimte is tussen 1,50 meter en 2,00 meter hoog;
- Het hoogste punt van de ruimte is boven de 2,00 meter, maar het aaneengesloten oppervlak hoger dan 2,00 m is kleiner dan 4,0 m<sup>2</sup>
- De ruimte is bouwkundig slechts geschikt als bergruimte. Voorbeelden hiervan zijn bijvoorbeeld een kelder, fietsenstalling of een garage;
- Er is sprake van een bergzolder, dat wil zeggen een zolder die alleen toegankelijk is met wegklapbare, opvouwbaar of eenvoudig verwijderbare trap en/of een zolder met onvoldoende daglicht (raamoppervlakte kleiner dan 0,5m<sup>2</sup>) of wanneer sprake is van een niet te belopen zolder.

## Gebruiksoppervlakte: Gebouw gebonden buitenruimte

- Een ruimte is gebouwgebonden buitenruimte indien deze ruimte niet of slechts gedeeltelijk is omsloten door vaste wanden en daardoor geen vaste buitenomgrenzing heeft. Denk hierbij aan een balkon of dakterras. Bij een appartement gelegen op de begane grond dient een terras, wanneer en voor zover dit terras rust op een drager die geïntegreerd is in de bouwconstructie van de woning, ook als gebouwgebonden buitenruimte te worden beschouwd. Dit is een uitzondering op de algemene regel en NEN 2580. Een carport waarvan de dakconstructie is verbonden met de woning wordt gerekend tot gebouwgebonden buitenruimte.

Voor het bepalen van de gebruiksoppervlakte van gebouwgebonden buitenruimte wordt onderscheid gemaakt tussen overdekte ruimte en niet overdekte ruimte:

- bij overdekte gebouwgebonden buitenruimte wordt de oppervlakte gemeten tot de verticale projectie van de overkapping;
- bij niet overdekte gebouwgebonden buitenruimte wordt de oppervlakte gemeten tot de opgaande scheidingsconstructie, bijvoorbeeld een hek, dakopstand of rand van de vloerconstructie.

## Gebruiksoppervlakte: Externe bergruimte

Een ruimte(n) is externe bergruimte(n) indien er geen gedeelde muur is met het hoofgebouw en de ruimte(n) alleen bereikbaar is via de open lucht. Verder geldt dat externe bergruimte(n) nooit een woonfunctie kan hebben.

# MEETSTAAT



1e bouwlaag	Totale oppervlakte bouwlaag	79,1 m <sup>2</sup>
	Gebruiksoppervlakte wonen	79,1 m <sup>2</sup>
	Overige in pandige ruimte	0 m <sup>2</sup>
	Gebouwgebonden buitenruimte	0 m <sup>2</sup>
2e bouwlaag	Totale oppervlakte bouwlaag	61 m <sup>2</sup>
	Gebruiksoppervlakte wonen	61 m <sup>2</sup>
	Overige in pandige ruimte	0 m <sup>2</sup>
	Gebouwgebonden buitenruimte	0 m <sup>2</sup>
3e bouwlaag	Totale oppervlakte bouwlaag	40,8 m <sup>2</sup>
	Gebruiksoppervlakte wonen	40,8 m <sup>2</sup>
	Overige in pandige ruimte	0 m <sup>2</sup>
	Gebouwgebonden buitenruimte	0 m <sup>2</sup>
4e bouwlaag	Totale oppervlakte bouwlaag	3,2 m <sup>2</sup>
	Gebruiksoppervlakte wonen	0 m <sup>2</sup>
	Overige in pandige ruimte	3,2 m <sup>2</sup>
	Gebouwgebonden buitenruimte	0 m <sup>2</sup>
5e bouwlaag	Totale oppervlakte bouwlaag	0 m <sup>2</sup>
	Gebruiksoppervlakte wonen	0 m <sup>2</sup>
	Overige in pandige ruimte	0 m <sup>2</sup>
	Gebouwgebonden buitenruimte	0 m <sup>2</sup>
6e bouwlaag	Totale oppervlakte bouwlaag	0 m <sup>2</sup>
	Gebruiksoppervlakte wonen	0 m <sup>2</sup>
	Overige in pandige ruimte	0 m <sup>2</sup>
	Gebouwgebonden buitenruimte	0 m <sup>2</sup>
Extern	Externe bergruimte 1	5 m <sup>2</sup>
	Externe bergruimte 2	0 m <sup>2</sup>
	Externe bergruimte 3	0 m <sup>2</sup>

Muiderslotlaan 78, Weesp  
Begane grond



De plattegronden zijn geproduceerd voor promotionele doeleinden en ter indicatie.  
Aan de plattegronden kunnen geen rechten worden ontleend.

Muiderslotlaan 78, Weesp  
1e verdieping

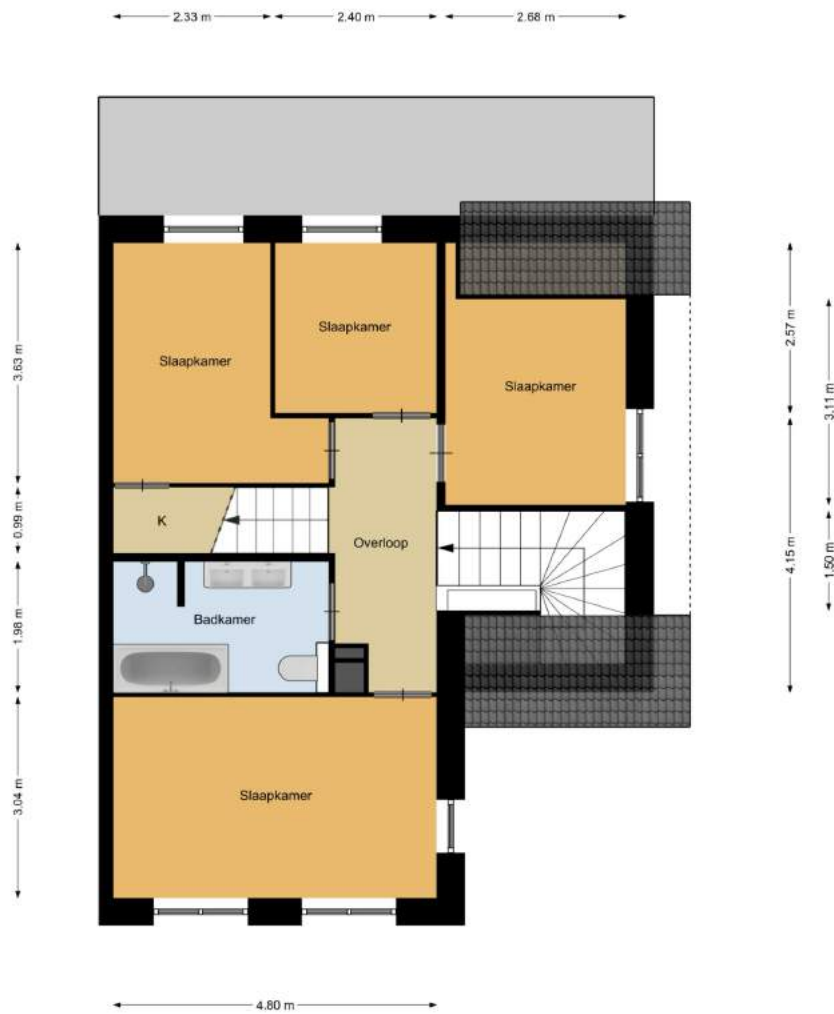

De plattegronden zijn geproduceerd voor promotionele doeleinden en ter indicatie.  
Aan de plattegronden kunnen geen rechten worden ontleend.

Muiderslotlaan 78, Weesp  
2e verdieping



De plattegronden zijn geproduceerd voor promotionele doeleinden en ter indicatie.  
Aan de plattegronden kunnen geen rechten worden ontleend.

Muiderslotlaan 78, Weesp  
Vlering

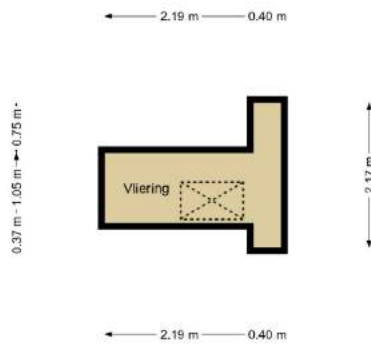

De plattegronden zijn geproduceerd voor promotionele doeleinden en ter indicatie.  
Aan de plattegronden kunnen geen rechten worden ontleend.

# Deze woning heeft energielabel

# A++++



## Isolatie

1 Gevels	+	++		
2 Gevelpanelen	n.v.t.			
3 Daken	+	++		
4 Vloeren	++			
5 Ramen	+	++		
6 Buitendeuren	-	+/-	+	++

## Installaties

7 Verwarming	Warmtepomp	
8 Warm water	Warmtepomp	Verbeteradvies
9 Zonneboiler	Geen zonneboiler	Verbeteradvies
10 Ventilatie	Balansventilatiesysteem	
11 Koeling	Koeling aanwezig	
12 Zonnepanelen	11881 Wp	

Deze woning wordt niet verwarmd via een aardgas aansluiting

Warmtebehoefte  
in de wintermaanden



Laag

Gemiddeld

Hoog

Risico op hoge  
binnentemperaturen  
in de zomermaanden



Laag

Hoog

Aandeel hernieuwbare  
energie



127,7 %

Toelichtingen en aanbevelingen vindt u op pagina 2 en verder

## Over deze woning

### Adres

Muiderslotlaan 78  
1384AK Weesp

BAG-ID: 0457010000061935

### Detailaanduiding

Bouwjaar 2020  
Compactheid 2,04  
Vloeroppervlakte 182m<sup>2</sup>

### Woningtype

Hoekwoning



## Opnamedetails

### Naam

Nathan Zwart

### Examnummer

55151254

### Certificaathouder

Schröder & Schröder B.V.

### Inschrijfnummer

2110839

### KvK-nummer

52397939

### Certificerende instelling

DEKRA Certification B.V.

### Soort opname

Basisopname



### Toelichting bij dit energielabel

Voor uw woning is het energielabel bepaald. Dit label geeft aan hoe energiezuinig uw woning is. De energiezuinigheid wordt bepaald door de mate van isolatie en de energiezuinigheid van de installaties die nodig zijn voor verwarming, koeling, warm water en ventilatie. Ook de eventuele opbrengst van zonnepanelen wordt meegenomen in de berekening van het energielabel.

Hoe minder fossiele energie uw woning gebruikt, hoe beter uw energielabel. Hierbij is G het slechtste energielabel en A<sup>+++</sup> het beste. Fossiele energie komt van kolen, olie en aardgas. **Uw woning gebruikt -28,07 kWh/m<sup>2</sup> fossiele energie per jaar. Dit komt overeen met -6,58 kg CO<sub>2</sub> /m<sup>2</sup> per jaar.** De hoeveelheid fossiele energie die uw woning gebruikt, hangt af van de isolatie, de aanwezige installaties en de compactheid van uw woning. Hoe compacter een woning is, des te lager is de waarde voor de compactheid. Een compacte woning heeft relatief weinig buitenmuren en verliest daardoor minder energie. Het gebruik van hernieuwbare energie – denk aan zonnepanelen, zonneboilers en warmtepompen – vermindert ook de fossiele energie die u nodig hebt. Isolatie en hernieuwbare energie zijn nodig voor de transformatie naar een duurzame gebouwde omgeving tot 2050. Heeft u nog een aardgasaansluiting voor verwarming van uw woning, dan moet u zich voorbereiden op deze overgang. Op dit energielabel vindt u adviezen hoe u dit kunt doen.

-28,07 kWh/m<sup>2</sup> per jaar

<b>G</b>	<b>F</b>	<b>E</b>	<b>D</b>	<b>C</b>	<b>B</b>	<b>A</b>	<b>A<sup>+</sup></b>	<b>A<sup>++</sup></b>	<b>A<sup>+++</sup></b>	<b>A<sup>++++</sup></b>
380	335	290	250	190	160	105	75	50	0	

Hoe is het energielabel berekend? Hierbij is uitgegaan van een gemiddeld aantal bewoners, gemiddeld bewonersgedrag en het gemiddelde Nederlandse klimaat. Het energiegebruik voor huishoudelijke apparatuur – zoals tv, wasmachine en koelkast – telt niet mee. Dit is omdat het energielabel alleen gaat over hoe energiezuinig de woning zelf is. Het energiegebruik op het energielabel is daarom niet hetzelfde als het elektriciteitsverbruik op uw energierekening.

#### Warmtebehoefte in de wintermaanden



De warmtebehoefte is de hoeveelheid warmte die gemiddeld per jaar nodig is om uw woning voldoende warm te krijgen. Een woning die goed geïsoleerd en kierdicht is en een energiezuinig ventilatiesysteem heeft, heeft een lage warmtebehoefte. **De warmtebehoefte van uw woning is 55,82 kWh per vierkante meter vloeroppervlakte.** Bij een warmtebehoefte van maximaal 85 kWh per vierkante meter vloeroppervlakte voldoet de woning aan de Standaard voor woningisolatie. Uw woning is dan in veel gevallen klaar voor de overstap naar een duurzame warmtevoorziening die warmte levert op ongeveer 50 graden in de woning, zoals warmtepompen.

Voldoet aan de Standaard voor woningisolatie?

ja  nee

#### Risico op hoge binnentemperaturen in de zomermaanden



**Het risico op hoge binnentemperaturen in uw woning in de zomermaanden is laag.** Maatregelen zoals buitenzonwering, zonwerende beglazing en dakisolatie beperken het risico op hoge binnentemperaturen.

#### Aandeel hernieuwbare energie



**Het aandeel hernieuwbare energie dat u benut voor uw woning, is 127,7%.** Hernieuwbare energie is afkomstig uit zon, biomassa, buitenlucht en bodem. Zonnepanelen, zonneboilers, warmtepompen en biomassaketels vergroten het aandeel hernieuwbare energie.

#### Indicatie energierekening

Prijspeil januari 2024

Onderstaande tabel geeft een indicatie van de energierekening per maand, gebaseerd op vergelijkbare woningen in Nederland. Uw energierekening wordt behalve door de energiezuinigheid van de woning ook door uw gedrag beïnvloed. Als u de verwarming veel aan hebt staan, veel warm water gebruikt en veel elektrische apparatuur in gebruik heeft, dan is uw energierekening hoger. Er is in de tabel daarom onderscheid gemaakt in laag, gemiddeld en hoog.

	G	F	E	D	C	B	A	A <sup>+</sup>	A <sup>++</sup>	A <sup>+++</sup>	A <sup>++++</sup>
Laag	€285	€275	€260	€255	€245	€225	€200	€195	€190	€180	€175
Gemiddeld	€405	€390	€360	€345	€330	€305	€265	€260	€250	€235	€230
Hoog	€540	€525	€485	€465	€430	€395	€350	€335	€325	€305	€295



## Kenmerken en maatregelen

Op de voorkant van dit energielabel staat een samenvatting van de belangrijkste energetische kenmerken van uw woning. Op deze en de volgende pagina's vindt u een gedetailleerder overzicht van de isolatie en installaties in uw woning. Ook leest u welke energiebesparende maatregelen u nog kunt treffen. Bij de toelichting over isolatie, staat telkens een streefwaarde. Deze streefwaarde geeft aan naar welk isolatieniveau u kunt streven als u wilt gaan na-isoleren. Als u alle bouwdelen isoleert tot de streefwaarde, dan hoeft u in de toekomst niet nog een keer te isoleren en wordt de Standaard voor woningisolatie ruimschoots gerealiseerd. Door het voldoen aan de Standaard zorgt u ervoor dat uw woning op de toekomst is voorbereid.



Op basis van de energetische kenmerken van uw woning is een aantal mogelijke maatregelen bepaald. Hiermee kunt u de energieprestatie van uw woning verbeteren. Let op: het gaat om mogelijk kosteneffectieve maatregelen. Of deze maatregelen daadwerkelijk verantwoord toegepast kunnen worden - uit oogpunt van bijvoorbeeld binnenklimaat, comfort, gezondheid, technische haalbaarheid en kosteneffectiviteit - is afhankelijk van de specifieke eigenschappen van uw woning. Een energiedeskundige kan u hier over adviseren.

Vaak is ook veel energiewinst te halen door het correct inregelen, gebruiken en onderhouden van uw woning en de installaties. Het zorgt, behalve voor een lager energiegebruik, ook voor een gezonder en comfortabeler binnenklimaat.

## Isolatie

### 1 Gevels

Hieronder ziet u de oppervlakken en  $R_c$ -waarden (isolatiewaarden) van de gevels van uw woning. Hoe hoger de  $R_c$ -waarde, hoe beter de isolatie. Niet of slecht geïsoleerde delen zijn rood gemarkeerd.

Noord	Zuid	West
Opp. 0 6 $R_c$	Opp. 0 6 $R_c$	Opp. 0 6 $R_c$
39,8 m <sup>2</sup>  3,25	34,8 m <sup>2</sup>  3,25	66,3 m <sup>2</sup>  3,25

#### Toelichting

Buitenmuren worden aangeduid als gevels. De isolatiewaarde van gevels wordt uitgedrukt in een  $R_c$ -waarde. Hoe hoger de  $R_c$ -waarde, hoe beter de isolatiewaarde. Een hogere isolatiewaarde houdt de warmte beter in de woning in de koude maanden. Hoe groter de oppervlakte van een gevel, hoe meer effect een goede of slechte isolatiewaarde zal hebben op de energetische kwaliteit van uw woning.

Dankzij goede gevelisolatie verliest uw woning minder warmte. U bespaart op uw energiekosten en vermindert de uitstoot van het broeikasgas CO<sub>2</sub>. Ook zorgt goede gevelisolatie voor een verhoging van het comfort in de woning. De woning is gelijkmatiger warm doordat de muren minder kou afgeven.

In nieuwere woningen is een goede isolatie standaard aanwezig. Bij oudere woningen is er vaak sprake van een niet-geïsoleerde spouwmuur. In dat geval is spouwmuurisolatie een, in verhouding, goedkope manier om de gevel te isoleren. Met het na-isoleren van de spouw wordt een matige isolatiewaarde gehaald ( $R_c = 1,0$  tot  $1,7$  m<sup>2</sup>K/W). Er zijn ook andere mogelijkheden. Denk aan isolatie aan de binnenkant of de buitenkant van de gevel. Deze geven een betere isolatiewaarde, maar zijn ook duurder.

**Hoogstwaarschijnlijk worden gevels maar één keer na-geïsoleerd. Het is dan verstandig om de gevels direct goed te isoleren. Isoleer daarom meteen richting de streefwaarde ( $R_c$  6,0 W/m<sup>2</sup>K).**

### 3 Daken

Hieronder ziet u de oppervlakken en  $R_c$ -waarden (isolatiewaarden) van de daken van **uw woning**. Hoe hoger de  $R_c$ -waarde, hoe beter de isolatie. Niet of slecht geïsoleerde delen zijn rood gemarkeerd.

Noord		Oost		Zuid	
Opp.	0 8 $R_c$	Opp.	0 8 $R_c$	Opp.	0 8 $R_c$
17,5 m <sup>2</sup>		25,5 m <sup>2</sup>		17,5 m <sup>2</sup>	
8,0 m <sup>2</sup>				8,0 m <sup>2</sup>	
<b>West</b>		<b>Horizontaal</b>			
Opp.	0 8 $R_c$	Opp.	0 8 $R_c$		
45,9 m <sup>2</sup>		13,1 m <sup>2</sup>			
	6,00		6,00		

#### Toelichting

Daken kunnen bestaan uit horizontale of hellende delen. De bovenkant van een dakkapel wordt beschouwd als een dak. De isolatiewaarde van daken wordt uitgedrukt in een  $R_c$ -waarde. Hoe hoger de  $R_c$ -waarde, hoe beter de isolatiewaarde. Een hogere isolatiewaarde houdt de warmte beter in de woning in de winter. Met dakisolatie blijft vooral de bovenverdieping ook in de zomer koeler. Hoe groter het dak, hoe meer effect een goede of slechte isolatiewaarde heeft op de energetische kwaliteit van uw woning.

Dankzij goede dakisolatie verliest uw woning minder warmte. U bespaart op uw energiekosten en vermindert de uitstoot van het broeikasgas CO<sub>2</sub>. Afhankelijk van het type dak, schuin dak met pannen of een plat dak, is isoleren aan de binnenkant of buitenkant mogelijk. Het juiste gebruik van dampremmende folie is daarbij een middel om vocht en houtrot in het dak te voorkomen.

**Als uw dakbedekking aan vernieuwing toe is of u wilt het dak na-isoleren, isoleer dan meteen richting de streefwaarde ( $R_c$ -waarde van 8,0 m<sup>2</sup>K).**

### 4 Vloeren

Hieronder ziet u de oppervlakken en  $R_c$ -waarden (isolatiewaarden) van de vloeren van **uw woning**. Hoe hoger de  $R_c$ -waarde, hoe beter de isolatie. Niet of slecht geïsoleerde delen zijn rood gemarkeerd.

Vloeren	
Opp.	0 3,5 $R_c$
80,8 m <sup>2</sup>	
	3,93

#### Toelichting

Hiermee worden vloeren bedoeld die grenzen aan de grond of buitenlucht. Dit zijn begane grondvloeren met of zonder kruipruimte eronder, maar ook vloeren boven een onderdoorgang. De isolatiewaarde van vloeren wordt uitgedrukt in een  $R_c$ -waarde. Hoe hoger de  $R_c$ -waarde, hoe beter de isolatiewaarde. Een hogere isolatiewaarde houdt de warmte beter in de woning in de koude maanden. Hoe groter de oppervlakte van een vloer, hoe meer effect een goede of slechte isolatiewaarde zal hebben op de energetische kwaliteit van uw woning.

Door goede vloerisolatie verliest uw woning minder warmte. U bespaart op uw energiekosten en vermindert de uitstoot van het broeikasgas CO<sub>2</sub>. Goede vloerisolatie verhoogt het comfort in de woning. De woning houdt de warmte beter vast en de vloer voelt minder koud aan. Het gaat hierbij niet alleen om begane grondvloeren, maar ook om vloeren boven een onderdoorgang.

## 4 Vloeren (vervolg)

Hebt u een vloer boven een kelder, een kruipruimte met een vrije ruimte onder de balken van minimaal 35 cm, of een vloer boven een onderdoorgang, dan kan de onderzijde van de vloer geïsoleerd worden. Bij de kruipruimte is het dan belangrijk om de bodem af te dekken met een kunststoffolie om te voorkomen dat isolatiemateriaal vochtig wordt. Hebt u vloeren op de volle grond of boven een lage kruipruimte, dan kan de bodem of de bovenzijde van de begane grondvloer geïsoleerd worden.

**Als u uw vloer gaat na-isoleren, is het verstandig om meteen goed te isoleren. Isoleer daarom meteen richting de streefwaarde ( $R_c$ -waarde van  $3,5 \text{ m}^2\text{K/W}$ ).**

## 5 Ramen

Hieronder ziet u de oppervlakken en  $U_w$ -waarden (isolatiewaarden) van de ramen van uw woning. Hoe lager de  $U_w$ -waarde, hoe beter de isolatie. Niet of slecht geïsoleerde delen zijn rood gemarkeerd.

Noord				Zuid				West			
Opp.	0	7	$U_w$	Opp.	0	7	$U_w$	Opp.	0	7	$U_w$
2,8 m <sup>2</sup>			1,80	2,5 m <sup>2</sup>			1,80	2,5 m <sup>2</sup>			1,80
2,6 m <sup>2</sup>			1,80	2,0 m <sup>2</sup>			1,80	1,6 m <sup>2</sup>			1,80
2,4 m <sup>2</sup>			1,80	2,0 m <sup>2</sup>			1,80	1,4 m <sup>2</sup>			1,80
2,4 m <sup>2</sup>			1,80	1,9 m <sup>2</sup>			1,80	0,8 m <sup>2</sup>			1,80
0,8 m <sup>2</sup>			1,80	1,9 m <sup>2</sup>			1,80				
				1,8 m <sup>2</sup>			1,80				
				1,3 m <sup>2</sup>			1,80				
				1,0 m <sup>2</sup>			1,80				

*Toelichting*





Dit betreffen alle ramen aan de buitenzijde van uw woning. Ook een buitendeur met veel glas (denk aan een balkondeur of keukendeur) telt voor het energielabel als een raam. Bij het bepalen van de isolatiewaarde van ramen, wordt gekeken naar de combinatie van het glas met het kozijn. De isolatiewaarde van ramen wordt uitgedrukt in de  $U_w$ -waarde. Hoe lager de  $U_w$ -waarde, hoe beter de isolatie is. HR<sup>+++</sup>-glas en triple-glas hebben een lage  $U_w$ -waarde en houden de warmte beter in de woning dan enkel glas en gewoon dubbel glas. Hoe groter de oppervlakte van de ramen in uw woning, hoe meer effect een goede of slechte isolatiewaarde heeft op de energetische kwaliteit van uw woning.

Door goed isolerend glas, zoals HR<sup>++</sup>-glas, vacuümglas of triple (3-voudig) glas, verliest uw woning minder warmte. U bespaart op uw energiekosten en vermindert de uitstoot van het broeikasgas CO<sub>2</sub>. Ook verhoogt goed isolerend glas het comfort in de woning. U heeft geen tocht en kou bij de ramen en geen condens aan de binnenkant van het raam. Door goed isolerend glas hoort u ook minder geluid van buiten.

**Als uw kozijnen aan vervanging toe zijn, is dat het ideale moment om de kozijnen en het glas in één keer goed te isoleren. Kies dan meteen voor een oplossing die richting de streefwaarde gaat ( $U_w$  van  $1,0 \text{ W/m}^2\text{K}$ ).**

## 6 Buitendeuren

Hieronder ziet u de oppervlakken en  $U_d$ -waarden (isolatiewaarden) van de buitendeuren van uw woning. Hoe lager de  $U_d$ -waarde, hoe beter de isolatie. Niet of slecht geïsoleerde delen zijn rood gemarkeerd.

Noord	Zuid	West
Opp. 0 4 $U_d$ 1,7 m <sup>2</sup>  3,40	Opp. 0 4 $U_d$ 2,1 m <sup>2</sup>  3,40 1,3 m <sup>2</sup>  3,40	Opp. 0 4 $U_d$ 1,9 m <sup>2</sup>  3,40

Meer informatie over energiebesparende maatregelen vindt u op [www.verbeterjehuis.nl](http://www.verbeterjehuis.nl)

### Verbeteradvies: geïsoleerde buitendeur(en)

In uw woning zijn (een deel van) de buitendeuren nog niet geïsoleerd. Met een geïsoleerde buitendeur kunt u de energieprestatie van uw woning verbeteren.

#### Toelichting

Een buitendeur met weinig glas (zoals veel voordeuren) telt in het energielabel als een buitendeur. Deuren met veel glas tellen voor het energielabel als een raam. Bij het bepalen van de isolatiewaarde van buitendeuren, wordt gekeken naar de combinatie van de deur met het kozijn. De isolatiewaarde van buitendeuren wordt uitgedrukt in de  $U_d$ -waarde. Hoe lager de  $U_d$ -waarde, hoe beter de isolatie. Een geïsoleerde buitendeur houdt de warmte beter in de woning.

Met goed isolerende deuren verliest uw woning minder warmte. U bespaart op uw energiekosten en vermindert de uitstoot van het broeikasgas CO<sub>2</sub>. Ook verhoogt een goed geïsoleerde deur het comfort in de woning. Belangrijk bij de plaatsing van een deur is dat deze in een geïsoleerd kozijn wordt gezet. Rondom de deur moet aan vier zijden een goede luchtdichting worden aangebracht.

**Als u een buitendeur gaat vervangen, kies dan meteen voor een geïsoleerde buitendeur die richting de streefwaarde gaat ( $U_d$  van 1,4 W/m<sup>2</sup>K).**

## LET OP!

### Besteed speciale aandacht aan kierdichting en ventilatie bij het isoleren van een woning

Om de overstap te kunnen maken naar duurzame warmtevoorzieningen, zoals bijvoorbeeld een warmtepomp, moet uw woning niet alleen goed geïsoleerd zijn, maar moet ook de luchtdichtheid van de woning in orde zijn. De luchtdichtheid wordt bepaald door kieren en naden waardoor warmte verloren gaat. Deze kieren en naden kunnen zitten bij de aansluiting van de ramen op de gevel, of bij de aansluiting van het dak op de gevel. Bij het verbeteren van de isolatie van vloeren, gevels, daken, ramen, deuren en/of panelen, is het belangrijk dat al deze onderdelen goed luchtdicht op elkaar aansluiten. Dit voorkomt warmteverlies en onaangename tocht. Door koude tocht zetten mensen de verwarming hoger en dat kost energie.

Als u kieren en naden dicht, komt er geen lucht van buiten meer de woning in. Dat voorkomt tocht. Maar de woning moet wel (op een gecontroleerde manier) frisse lucht binnen krijgen. Ventilatie is belangrijk voor de gezondheid en voorkomt vochtproblemen. Besteed bij de verbetering van de isolatie van de woning – en met name bij het dichtmaken van naden en kieren – ook aandacht aan voldoende ventilatie. Laat u hierover informeren door een expert. Denk bijvoorbeeld aan het plaatsen van winddrukgergelde roosters of een ventilatie-unit met warmteterugwinning.

## Installaties

### 7 Verwarming

In de tabel hieronder staat welke toestellen in **uw woning** aanwezig zijn en welk gedeelte van de woning door die toestellen verwarmd wordt. In de meeste woningen is sprake van één verwarmings-toestel. Soms zijn er verschillende toestellen voor de verwarming van de woning.

Verwarmingstoestellen	Aangesloten opp.
Warmtepomp	182,0 m <sup>2</sup>

### 8 Warm water

In de tabel hieronder is weergegeven welke warmwatertoestellen in **uw woning** aanwezig zijn. De meeste woningen hebben één warmwatertoestel. Soms is er sprake van meerdere verschillende toestellen die zorgen voor het warm water.

Warmwatertoestellen	Warmtepomp
Douche met warmteterugwinning	Niet aanwezig

#### Verbeteradvies: warmteterugwinning uit douchewater

Met een douche-wtw gebruikt u de warmte van wegstromend douchewater om het koude water voor de douche alvast een beetje op te warmen. Het voorverwarmde water gaat naar de mengkraan van de douche en/of combitoestel. Hiermee bespaart u energie van uw warmwaterinstallatie. Om de warmte uit het douchewater terug te kunnen winnen, wordt in de afvoerpijp, douchebak of vloer van de inloopdouche een warmtewisselaar geplaatst.

#### Verbeteradvies: zonneboiler voor warm water en/of verwarming

Zonnecollectoren zetten de energie van de zon om in warm water. Een zonneboilerinstallatie bestaat uit verschillende onderdelen: zonnecollectoren op het dak, en een boilervat waarin het door de zon verwarmde water wordt opgeslagen. Een zonneboiler kan op jaarbasis gemiddeld de helft van het bad- en douchewater verwarmen. Een zonneboiler levert in de zomer bijna al het warme water. In de winter lukt dit niet en zorgt de cv-ketel, biomassaketel of warmtepomp voor warm water. Als de installatie groot genoeg is, kan het systeem ook worden aangesloten op het verwarmingssysteem. De opgevangen zonnearmte kan dan ook worden gebruikt voor het (gedeeltelijk) verwarmen van de woning.

Meer informatie over energiebesparende maatregelen vindt u op [www.verbeterjehuis.nl](http://www.verbeterjehuis.nl)

### 10 Ventilatie

Ventilatie is belangrijk voor frisse lucht in de woning en de gezondheid van bewoners. In het overzicht hieronder staat wat voor ventilatiesysteem **uw woning** heeft. In oudere woningen is vaak geen mechanisch ventilatiesysteem aanwezig: ventileren gebeurt alleen door roosters boven het raam, of door het openen van (klep)ramen. Bij woningen gebouwd na 1975, zorgt vaak een ventilator voor het toe- en/of afvoeren van frisse lucht. Deze ventilator kan een energiezuinige gelijkstroomventilator zijn, of een minder zuinige wisselstroomventilator. In het overzicht ziet u ook of de warmte uit de ventilatielucht teruggewonnen wordt en wordt hergebruikt in de woning.

Type ventilatiesysteem	Warmte-terugwinning	Wisselstroom-ventilator	Aangesloten oppervlakte
Balansventilatie	Ja	Nee	182,0 m <sup>2</sup>

## 11 Koeling

Meer informatie over energiebesparende maatregelen vindt u op [www.verbeterjehuis.nl](http://www.verbeterjehuis.nl)

Heeft **uw woning** een mechanisch koelsysteem, dan staat dit vermeld in het overzicht hieronder. Het nadeel van woningen met koelsystemen is dat deze systemen energie gebruiken (en ook een slechter energielabel hebben dan woningen zonder koelsysteem). In plaats van het aanbrengen van een koelsysteem, kunt u beter maatregelen treffen om de zomerse zonnewarmte buiten te houden. Bijvoorbeeld door het aanbrengen van buitenzonwering, overstekken of zonwerende beglazing.

Koeltoestellen	Aangesloten oppervlakte
Bodemkoeling of vrije koeling	182,0 m <sup>2</sup>

## 12 Zonnepanelen

In het overzicht hieronder staat de omvang van het zonnepanelensysteem van **uw woning** aangegeven (uitgedrukt in de oppervlakte en het totale wattpiekvermogen). Hoe groter het systeem, des te meer elektriciteit ermee opgewekt kan worden. Daarbij is de oriëntatie van de panelen van grote invloed: hoe meer direct zonlicht op de panelen valt, hoe hoger de opbrengst.

Wattpiekvermogen	Oriëntatie	Oppervlakte
5591 Wp	West	29,1 m <sup>2</sup>
3495 Wp	Zuid	18,2 m <sup>2</sup>
2796 Wp	Oost	14,6 m <sup>2</sup>

### Twijfels of klachten?

Bent u eigenaar van de woning? Neem dan eerst contact op met de energieadviseur als u het niet eens bent met uw energielabel.

U kunt dan uitleggen waarom u het niet eens bent met uw energielabel. Mogelijk krijgt u een nieuwe opname of wijziging in de bestaande opname. Komt u er met uw energieadviseur niet uit? Neem dan contact op met de certificaathouder die het label geregistreerd heeft.

De naam van de certificaathouder staat op de eerste pagina van dit energielabel.

Vindt u dat de certificaathouder uw melding niet goed afhandelt? Neem dan contact op met de certificerende instelling.

Deze instelling controleert de certificaathouder. De naam vindt u ook op de eerste pagina van dit energielabel.

Bent u huurder? Twijfelt u als huurder of het geregistreerde energielabel wel klopt? Neem dan contact op met de verhuurder.

De verhuurder kan dan contact opnemen met de certificaathouder om de melding te behandelen. Vindt u dat uw verhuurder uw melding niet goed behandelt en heeft het energielabel invloed op uw huurprijs? Dan kunt u de [Huurcommissie](#) inschakelen.

### Meer informatie

Dit energielabel is afgegeven door Rijksdienst voor Ondernemend Nederland. Dit energielabel kunt u altijd verifiëren op [www.zoekjeenergielabel.nl](http://www.zoekjeenergielabel.nl), [www.ep-online.nl](http://www.ep-online.nl) of in MijnOverheid. De genoemde besparingsmogelijkheden zijn maatregelen die op dit moment in de meeste gevallen kosteneffectief zijn, of dit binnen de geldigheidsduur van het energielabel kunnen worden.

Op [www.verbeterjehuis.nl](http://www.verbeterjehuis.nl) kunt u een indicatie krijgen hoeveel bovenstaande maatregelen kosten en wat zij u opleveren aan energiebesparing. Of de genoemde maatregelen daadwerkelijk verantwoord toegepast kunnen worden uit oogpunt van bijvoorbeeld comfort, gezondheid, kosten e.d., is afhankelijk van de huidige specifieke eigenschappen van uw woning. Er kunnen daarom geen rechten worden ontleend aan deze informatie. U wordt altijd geadviseerd om hiervoor professioneel advies in te winnen.

Dit document is digitaal ondertekend. U kunt de echtheid van het document controleren. Hoe dat in zijn werk gaat leest u op [www.ep-online.nl/ControlerenEchtheid](http://www.ep-online.nl/ControlerenEchtheid).

## Vragenlijst over de woning

Nederlandse Coöperatieve vereniging van Makelaars en Taxateurs in onroerende goederen NVM U.A.



## Vragenlijst voor de verkoop van een woning

Indien u dat nodig vindt, kunt u nadere informatie geven aan het einde van deze vragenlijst of bij de tekst. Als u twijfelt over de juiste beantwoording of als u een vraag niet begrijpt, zet dan een vraagteken voor de vraag. Neem vervolgens zo snel mogelijk contact op met uw NVM-makelaar. Indien de vraag niet van toepassing is kunt u deze doorhalen. Een kopie van de vragenlijst over de woning wordt verstrekt aan de koper. Tevens wordt doorgaans een kopie van de vragenlijst als bijlage aan de koopakte gehecht.

### Woning

In de vragenlijst wordt de term 'woning' gebruikt. De term woning moet ruim worden uitgelegd. De term 'woning' in de vragenlijst ziet op de gehele onroerende zaak inclusief de aanhorigheden, zoals bijvoorbeeld een garage, berging, loods, tuin e.d.

### Doel vragenlijst

De vragenlijst geeft vorm, inhoud en structuur aan de mededelingsplicht. De mededelingsplicht strekt niet verder dan dat u als verkoper ten tijde van het sluiten van de overeenkomst aan de koper mededeelt wat u bekend is omtrent de woning. De vragenlijst beoogt geen garanties te geven, maar heeft een informatief karakter.

Doorgaans de meeste vragen uit de vragenlijst kunt u beantwoorden met 'ja', 'nee' of 'niet bekend'. De open vragen zijn voorzien van een tekstveld. Hier kunt u zelf uw antwoord formuleren. Als u geen antwoord kunt geven op de vraag, dan kunt u aangeven dat het antwoord u niet bekend is.

### Gegevens over de woning:

Adres te verkopen woning: Muiderslotlaan 78, 1384AK te Weesp

### 1. Bijzonderheden

- a. Zijn er nadat u het perceel in eigendom hebt gekregen nog andere, eventuele aanvullende notariële of onderhandse akten opgesteld met betrekking tot het perceel?  ja  nee  
Zo ja, welke?
- b. Zijn er mondelinge of schriftelijke afspraken gemaakt over aangrenzende percelen (*denk hierbij aan regelingen voor het gebruik van een poort, schuur, garage, tuin, overeenkomsten met meerdere burens toezeggingen, erfafscheidingen*)?  niet bekend  ja  nee  
Zo ja, welke zijn dat?

## Vragenlijst over de woning

- c. Wijken de huidige terreinafscheidings af van de kadastrale eigendomsgrenzen (*denk hierbij ook aan strookjes grond van de gemeente die u in gebruik heeft, of grond van u die gebruikt wordt door de burens*)?

niet bekend  ja  nee

Zo ja, waaruit bestaat die afwijking?

- d. Is een gedeelte van de woning, schuur, garage of schutting gebouwd op grond van de burens of andersom?

niet bekend  ja  nee

Zo ja, graag nader toelichten:

- e. Heeft u grond van derden in gebruik?

niet bekend  ja  nee

Zo ja, welke grond?

- f. Rusten er 'bijzondere lasten en beperkingen' op de woning en/of het perceel (*Bijzondere lasten en beperkingen kunnen privaatrechtelijke beperkingen zijn zoals (lijdende) erfdienstbaarheden (bijvoorbeeld een recht van overpad), kwalitatieve verplichtingen, kettingbedingen, vruchtgebruik, voorkeursrecht (bijvoorbeeld een eerste recht van koop), opstalrecht, erfpacht, huurkoop. Het kan ook gaan om publiekrechtelijke beperkingen zoals een aanschrijving van de gemeente in het kader van een illegale verbouwing*)?

ja  nee

Zo ja, welke?

- g. Is de Wet voorkeursrecht gemeenten van toepassing?

ja  nee

- h. Is er een anti-speculatiebeding en/of zelfbewoningsplicht van toepassing op de woning?

ja  nee

Zo ja, hoe lang nog?

- i. Is er sprake van een beschermd stads- of dorpsgezicht of loopt er een procedure tot aanwijzing daartoe?

ja  nee

Is er sprake van een gemeentelijk-, provinciaal-of rijksmonument of loopt er een procedure tot aanwijzing daartoe?

ja  nee

Is er volgens het bestemmingsplan sprake van een beeldbepalend of karakteristiek object?

ja  nee

- j. Is er sprake (geweest) van ruilverkaveling?

ja  nee

Zo ja, moet u hiervoor ruilverkavelingsrente betalen?

ja  nee

Zo ja, hoeveel en voor hoe lang?

Bedrag: €

Duur:

- k. Is er sprake van onteigening?

ja  nee

- l. Is de woning of de grond geheel of gedeeltelijk verhuurd of bij anderen in gebruik?

n.v.t.  ja  nee

Zo ja:

Is er een huurcontract/ gebruiksovereenkomst?

ja  nee

Indien er geen contract of overeenkomst is, beschrijf hieronder wat (mondeling) met de huurder/ gebruiker is afgesproken:



## Vragenlijst over de woning

Welk gedeelte is verhuurd/ in gebruik gegeven?

Welke delen vallen onder gezamenlijk gebruik?

Welke zaken zijn van de huurder en mag hij verwijderen bij ontruiming (*bijvoorbeeld geiser, keuken, lampen*)?

Heeft de huurder een waarborgsom gestort?  ja  nee

Zo ja, hoeveel? €

Heeft u nog andere afspraken met de huurders gemaakt?  ja  nee

Zo ja, welke?

- m. Is er over de woning een geschil/procedures gaande, al dan niet bij de rechter, huurcommissie of een andere instantie (*bijvoorbeeld onteigening/kwesties met burens, zoals erfdiensbaarheden, recht van overpad, erfafscheidingen e.d.*)?  ja  nee

Zo ja, welke is/zijn dat?

- n. Is er bezwaar gemaakt tegen de waardebeschikking WOZ?

ja  nee

Zo ja, toelichting:

- o. Zijn er door de overheid of nutsbedrijven verbeteringen of herstellingen voorgeschreven of aangekondigd die nog niet naar behoren zijn uitgevoerd?  ja  nee

Zo ja, welke?

- p. Zijn er in het verleden subsidies of premies verstrekt die bij verkoop van de woning voor een deel kunnen worden teruggevorderd?  ja  nee

Zo ja, welke?

- q. Is de woning onbewoonbaar verklaard of in het verleden ooit onbewoonbaar verklaard geweest?

ja  nee

Zo ja, waarom?

- r. Is er bij verkoop sprake van een omzetbelastingheffing (*bijvoorbeeld omdat het een voormalig bedrijfsonroerendgoed is, of een woning met praktijkgedeelte, of omdat u pas ingrijpend verbouwd hebt*)?

ja  nee

Zo ja, waarom?

- s. Hoe gebruikt u de woning nu (*bijvoorbeeld woning, praktijk, winkel opslag*)? Woning

Is dat gebruik volgens de gemeente toegestaan?  ja  nee

Zo nee, heeft de gemeente dit strijdige gebruik wel eens bij u aangekaart?  ja  nee

Hoe heeft de gemeente dit strijdige gebruik bij u aangekaart?

## 2. Gevels

- a. Is er sprake (geweest) van vochtdoorslag of aanhoudend vochtige plekken op de gevels?  ja  nee  
Zo ja, waar?

- b. Zijn er (gerepareerde) scheuren/beschadigingen in/aan de gevels aanwezig?  ja  nee  
Zo ja, waar?

## Vragenlijst over de woning

- c. Zijn de gevels tijdens de bouw geïsoleerd?  niet bekend  ja  nee  
 Zo nee, zijn de gevels daarna (deels) geïsoleerd?  niet bekend  ja  nee  
 Zo ja, wanneer heeft de isolatie van de gevels plaatsgevonden en met welk isolatiemateriaal?
- Heeft u een certificaat of bewijs van het na-isoleren?  ja  nee  
 Is er sprake van volledige isolatie?  niet bekend  ja  nee  
 Zo nee, welke delen van de gevels zijn er niet geïsoleerd?
- d. Zijn de gevels ooit gereinigd?  niet bekend  ja  nee  
 Zo ja, volgens welke methode en wanneer?

### 3. Dak(en)

- a. Hoe oud zijn de daken ongeveer?  
 Platte daken: 2021  niet bekend  
 Overige daken: 2021  niet bekend
- b. Heeft u last van daklekkages (gehad)?  ja  nee  
 Zo ja, waar?
- c. Zijn er in het verleden gebreken geconstateerd aan de dakconstructie zoals scheve, doorbuigende, krakende, beschadigde en/of aangetaste dakdelen?  ja  nee  
 Zo ja, waar?
- d. Heeft u het dak al eens (gedeeltelijk) laten vernieuwen c.q. laten repareren?  ja  nee  
 Zo ja, welk (gedeelte van het) dak en waarom?
- e. Is het dak tijdens de bouw geïsoleerd?  
 Platte daken:  niet bekend  ja  nee  
 Overige daken:  niet bekend  ja  nee
- Zo nee, is het dak daarna geïsoleerd?  
 Platte daken:  niet bekend  ja  nee  
 Overige daken:  niet bekend  ja  nee  
 Zo ja, wanneer heeft de isolatie plaatsgevonden en met welk isolatiemateriaal?
- Heeft u een certificaat of bewijs van het na-isoleren?  ja  nee  
 Is er sprake van volledige isolatie?  
 Platte daken:  niet bekend  ja  nee  
 Overige daken:  niet bekend  ja  nee  
 Zo nee, welke delen zijn er niet geïsoleerd?
- f. Zijn de regenwaterafvoeren lek of verstopt?  ja  nee  
 Zo ja, toelichting:
- g. Zijn de dakgoten lek of verstopt?  ja  nee  
 Zo ja, toelichting:

## Vragenlijst over de woning

### 4. Kozijnen, ramen en deuren

- a. Van welk materiaal zijn de buitenkozijnen gemaakt (*bijvoorbeeld hout, kunststof of aluminium of een andersoortig materiaal*)? Hout
- b. Wanneer zijn de buitenkozijnen, ramen en deuren voor het laatst geschilderd? 2021  
 Is dit gebeurd door een erkend schildersbedrijf?  ja  nee  
 Zo ja, door wie? Adriaan van Erk (bouwbedrijf)
- c. Functioneren alle scharnieren en sloten?  ja  nee  
 Zo nee, toelichting:
- d. Zijn voor alle afsluitbare deuren, ramen etc. sleutels aanwezig?  ja  nee  
 Zo nee, voor welke deuren, ramen etc. niet?
- e. Is er sprake van isolerende beglazing?  ja  nee  
 Zo ja, welk type glas (*bijvoorbeeld HR, HR+, HR++ of HR+++*, zie de glasspanning waarin doorgaans staat vermeld welke type glas er is geplaatst)? Thermobel iplus 1.1  
 Is er sprake van isolerende beglazing in de gehele woning?  ja  nee  
 Zo nee, welke ramen zijn niet geïsoleerd?
- f. Is er bij de isolerende beglazing sprake van condensvorming tussen het glas (*denk aan lekkende ruiten*)?  
 ja  nee  
 Zo ja, waar?

### 5. Vloeren, plafonds en wanden

- a. Is er sprake (geweest) van vochtdoorslag of optrekkend vocht op de vloeren, plafonds en/of wanden?  
 ja  nee  
 Zo ja, waar?
- b. Is er sprake (geweest) van schimmelvorming op de vloeren, plafonds en/of wanden?  ja  nee  
 Zo ja, waar? Badkamer (zeer beperkt / alleen bij niet goed luchten / laten afzuigen door de WTW)
- c. Zijn er (gerepareerde) of (verborgen) scheuren en/of beschadigingen in/aan vloeren, plafonds en/of wanden aanwezig?  ja  nee  
 Zo ja, waar? Dilatatievoeg uitbouw, gebruikelijk bij nieuwbouw. De uitbouw was reeds aanwezig bij oplevering van het huis.
- d. Hebben zich in het verleden problemen voorgedaan met de afwerkingen (*bijvoorbeeld loszittend tegelwerk, loslatend behang of spuitwerk, holklinkend of loszittend stucwerk, etc.*)?  ja  nee  
 Zo ja, waar?
- e. Is er sprake (geweest) van gebreken aan de vloerconstructie, zoals scheve, doorbuigende, krakende, beschadigde en/of aangetaste vloerdelen?  ja  nee  
 Zo ja, waar?
- f. Is er sprake van vloerisolatie?  niet bekend  ja  nee

## Vragenlijst over de woning

Zo ja, wanneer heeft de isolatie van de vloer plaatsgevonden en met welk isolatiemateriaal? 2021 (bij de bouw)

Heeft u een certificaat of bewijs van het na-isoleren?  ja  nee

Is er sprake van volledige isolatie?  niet bekend  ja  nee

Zo nee, welke delen zijn er niet geïsoleerd?

### 6. Fundering, kruipruimte en kelder

a. Is er sprake (geweest) van gebreken aan de fundering?  niet bekend  ja  nee  
Zo ja, waar?

b. Is de kruipruimte toegankelijk?  ja  nee  
Is de kruipruimte droog?  meestal  ja  nee

Zo nee of meestal, toelichting: De kruipruimtes in (delen van) Weespersluis zijn niet droog. Het water komt niet tot aan de isolatie, waardoor er geen probleem is. Er loopt een onderzoek door Waternet om dit voor de hele wijk op te lossen.

c. Is er sprake van vochtdoorslag door de kelderwand?  soms  ja  nee  
Zo ja of soms, toelichting?

d. Is de grondwaterstand in de afgelopen jaren waarneembaar gewijzigd of is er sprake van wateroverlast geweest?  ja  nee

Zo ja, heeft dit tot problemen geleid in de vorm van water in de kruipruimte c.q. kelder?

n.v.t.  ja  nee

Zo nee, tot wat voor andere problemen heeft dit geleid?

### 7. Installaties

a. Wat voor warmte-installatie(s) is/zijn er aanwezig in de woning (*bijvoorbeeld cv-installatie, WTW-systeem, WKO-systeem, (hybride) warmtepomp, airconditioning, zonneboiler, elektrische boiler, pelletkachel dan wel een andere installatie*)? Bron warmtepomp brine/water (met tapwaterbuffervat), WTW

Is/zijn de installatie(s) eigendom?  ja  nee

Zo nee, toelichting (*bijvoorbeeld de installatie(s) is/ zijn gehuurd of geleased. Tevens huur-/leaseprijs vermelden*):

Merk van de installatie(s): Warmtepomp: Alpha Innotec / WTW: Zehnder

Type(nummer) van de installatie(s): Alpha Innotec Alterra WSZV / Zehnder ComfoAir

Installatiedatum van de installatie(s): 2021

Op welke datum is/zijn deze installatie(s) voor het laatst onderhouden? Warmtepomp: 25 maart 2024 / WTW: 26 juni 2024 (moet dus nog plaatsen op het moment van schrijven)

Is het onderhoud uitgevoerd door een erkend bedrijf?  ja  nee

Zo ja, door wie? Warmtepomp: Heating Service (tevens installateur vanuit de bouw) / Steboma (tevens installateur vanuit de bouw)

## Vragenlijst over de woning

b. Zijn er de afgelopen tijd zaken opgevallen ten aanzien van de installatie(s) (bijvoorbeeld de cv-installatie moet meer dan 1 keer per jaar bijgevuld worden of de installatie functioneert niet goed)?  ja  nee  
Zo ja, wat is u opgevallen?

c. Zijn er radiatoren die niet warm worden?  ja  nee  
Zo ja, welke?

d. Zijn er radiatoren of (water)leidingen die lekken?  ja  nee  
Zo ja, waar en welke?

e. Zijn er radiatoren of (water)leidingen die ooit zijn bevroren?  ja  nee  
Zo ja, waar?

f. Heeft u vloerverwarming in de woning?  ja  nee  
Zo ja, betreft dit elektrische vloerverwarming, vloerverwarming met warm water of anders?

- elektrisch  
 warm water  
 overig, namelijk:

Waar bevindt zich de elektrische vloerverwarming?  n.v.t.

Waar bevindt zich de vloerverwarming met warm water? Gehele huis  n.v.t.

Waar bevindt zich de overige vloerverwarming?  n.v.t.

g. Zijn er vertrekken die niet (goed) warm worden?  ja  nee  
Zo ja, welke?

h. Heeft de woning zonnepanelen die uw eigendom zijn?  ja  nee  
Heeft de woning zonnepanelen die worden gehuurd of geleased?  ja  nee  
Kan het huurcontract/ leasecontract worden overgenomen door koper?  niet bekend  ja  nee  
Zo ja, dan overnamecontract opvragen.

Hoeveel zonnepanelen zijn er aanwezig? Aantal: 35  
Zo ja, blijven de zonnepanelen achter?  nader overeen te komen  ja  nee

Wat is de capaciteit van één zonnepaneel? (De capaciteit van zonnepanelen wordt uitgedrukt in Wattpiek (Wp).  
Bijvoorbeeld één zonnepaneel levert 390 Wp) 350 Wp

Functioneren alle zonnepanelen?  niet bekend  ja  nee

Wat is het merk/ type van de zonnepanelen? URE 350 Wp Full Black met ENPHASE IQ7plus Micro Omvormers

Maakt u gebruik van een app om de opbrengst van de zonnepanelen te bekijken?  ja  nee  
Zo ja, welke? Enlighten

In welk jaar zijn de zonnepanelen geplaatst en door wie?  
Jaar: 2021

## Vragenlijst over de woning

Installateur: BestBuySolar

Is de btw over het aankoopbedrag teruggevraagd van de belastingdienst?  ja  nee

Hoeveel stroom heeft u het afgelopen jaar opgewekt?

Jaar: 2022 (10.5MWh), 2023 (9.5 MWh)

Hoe lang zit er nog fabrieksgarantie op de zonnepanelen? 12 jaar fabrieksgarantie, 25 jaar rendementsgarantie (vanaf moment van installatie). Op de omvormers zit 25 jaar fabrieksgarantie.

Zijn de zonnepanelen aangeschaft met subsidie?  ja  nee

Zo ja, moet de subsidie worden terugbetaald?  n.v.t.  ja  nee

Zo ja, welk bedrag moet worden terugbetaald? €

i. In welk jaar zijn voor het laatst de aanwezige schoorsteenkanalen/rookgasafvoeren geveegd/gereinigd? N.V.T.

j. Wanneer heeft u de aanwezige schoorsteenkanalen voor het laatst gebruikt?

Is de trek van aanwezige schoorsteenkanalen goed?  niet bekend  ja  nee

k. Zijn er onderdelen van de elektrische installatie vernieuwd (*onder de elektrische installatie wordt verstaan alle elektra leidingen/ schakelaars stopcontacten, meterkast e.d.*)?  niet bekend  ja  nee

Zo ja, wanneer en welke onderdelen?

Zijn er gebreken aan de elektrische installatie?  ja  nee

Zo ja, welke?

l. Is er een laadpaal aanwezig voor een elektrische auto?  ja  nee

N.B.: er is wel een loze leiding op de achtergevel t.b.v. een laadpaal.

Zo ja, blijft deze achter?  nader overeen te komen  ja  nee

m. Is er mechanische ventilatie of een soortgelijk systeem aanwezig?  ja  nee

Zo ja, functioneert dit systeem naar behoren?  ja  nee

Zo nee, toelichting:

Wanneer is dit systeem voor het laatst onderhouden? Zie toelichting WTW bij 7a.

Hoe oud is dit systeem ongeveer?

n. Is er een domoticasysteem of een soortgelijk systeem aanwezig (*Een domoticasysteem bedient de verwarming, verlichting, verwarming, audio, ventilatie e.d. automatisch*)?  ja  nee

Zo ja, functioneert dit systeem naar behoren?  ja  nee

Zo nee, toelichting:

Hoe oud is dit systeem ongeveer? 3 jaar. Het volgende blijft achter (zie ook lijst roerende zaken): Philips Hue Bridge (aanwezig in de meterkast), zes opbouwspots keuken (inclusief dimknop in de keuken), lamp voordeur + outdoor sensor, hue lamp badkamer + indoor sensor

o. Zijn er rookmelders op ieder verdieping aanwezig?  ja  nee

## Vragenlijst over de woning

Zo ja, hoe oud zijn de rookmelders ongeveer? 3 jaar (aangesloten op netstroom)

### 8. Sanitair, riolering en keuken

- a. Zijn er beschadigingen aan wastafels, douche, bad, toiletten, gootstenen en kranen?  ja  nee  
Zo ja, welke?
- b. Hoe oud is de badkamer ongeveer? 3 jaar
- c. Lopen de afvoeren van wastafels, douche, bad, toiletten, gootstenen en kranen goed door?  ja  nee  
Zo nee, welke niet?
- d. Is de woning aangesloten op het gemeentelijke riool?  ja  nee
- e. Zijn er gebreken (geweest) aan de riolering, zoals breuken, stankoverlast, lekkages, etc.?  ja  nee  
Zo ja, welke?
- f. Is er een andere voorziening, zoals een septictank, beerput of dergelijk aanwezig?  niet bekend  ja  nee  
Zo ja, wat is er aanwezig en hoe dient dit te worden onderhouden?
- g. Van welk jaar dateert de keukenopstelling ongeveer? 2021
- h. Van welk jaar dateert de inbouwapparatuur ongeveer? 2021  
Functioneert alle inbouwapparatuur?  ja  nee  
Zo nee, welk inbouwapparaat functioneert niet?
- i. Heeft u een kokend water kraan (bijvoorbeeld een Quooker kraan of een soortgelijke kraan)?  ja  nee  
Zo ja, functioneert deze kraan naar behoren en hoe oud is deze kraan ongeveer? Ja, 2021

### 9. Diversen

- a. Wat is het bouwjaar van de woning? 2021
- b. Zijn er asbesthoudende materialen in/op de woning/ bijgebouw(en) aanwezig (bijvoorbeeld asbest zeil, een asbestplaat die onder en/of achter de CV ketel is geplaatst, asbesthoudend isolatiemateriaal om de verwarmingsbuis, asbesthoudend koord bij oude cv-ketels/gaskachels, asbestgolfplaten e.d.)?  niet bekend  ja  nee  
Zo ja, welke en waar?
- c. Blijft er in de woning zeil achter, al dan niet vastgelijmd, dat is aangeschaft tussen 1955 en 1982?  niet bekend  ja  nee
- d. Is er sprake van loden leidingen in de woning?  niet bekend  ja  nee  
Zo ja, waar?
- e. Is er een Japanse duizendknoop aanwezig in de tuin? (Een Japanse duizendknoop is een exotische plant, welke moeilijk te verwijderen is. De sterke wortelstokken en stengels van de Japanse duizendknoop zijn in staat om schade te veroorzaken aan gebouwen, leidingen en wegen)  niet bekend  ja  nee

## Vragenlijst over de woning

- f. Is er in puin/asbest afval in de grond/tuin aanwezig?  niet bekend  ja  nee
- g. Heeft u elders lekkages gehad (*dus los van het dak/ sanitair/ riolering*)?  niet bekend  ja  nee  
 Toelichting: Bij de bouw is een voeg in de hoek van het douche gedeelte niet waterdicht gemaakt. Dit zorgde voor een vochtige plek in het plafond woonkamer. Dit is kort na oplevering door de bouwer opgelost.
- h. Is de grond verontreinigd?  niet bekend  ja  nee  
 Zo ja, is er een onderzoeksrapport?  n.v.t.  ja  nee  
 Zo ja, heeft de gemeente/provincie een onderzoeks- of saneringsbevel opgelegd?  
 n.v.t.  ja  nee
- i. Is er een olietank aanwezig of aanwezig geweest?  niet bekend  ja  nee  
 Zo ja, is deze gesaneerd/verwijderd?  n.v.t.  ja  nee  
 Als deze is gesaneerd, waar is de olietank op het perceel gesitueerd?  
  
 Is er een Kiwa-certificaat aanwezig?  n.v.t.  ja  nee
- j. Is er sprake van overlast door ongedierte in of (rond)om de woning (*denk aan muizen, ratten, kakkerlakken, etc.*)?  ja  nee  
 Zo ja, waar? In de schuur overwintert soms een veldmuis (de wijk is immers op een oude polder gebouwd).
- k. Is de woning aangetast door houtworm, boktor, ander ongedierte of zwam?  niet bekend  ja  nee  
 Zo ja, waar?  
  
 Zo ja, is deze aantasting al eens behandeld?  n.v.t.  ja  nee  
 Zo ja, wanneer en door welk bedrijf?
- l. Is er sprake van chlorideschade (betonrot) (*betonrot komt vooral voor in kruipruimtes van woningen gebouwd tussen 1965 en 1981 die voorzien zijn van betonnen vloerelementen van het merk Kwaaitaal of Manta. Ook andere beton- elementen - bijvoorbeeld balkons - kunnen aangetast zijn*)?  niet bekend  ja  nee  
 Zo ja, waar?
- m. Hebben er verbouwingen en/of aanbouwingen plaatsgevonden in en/of om de woning?  ja  nee  
 Zo ja, welke ver-/aانبouwingen, in welk jaartal en door welk bedrijf zijn deze uitgevoerd?
- n. Zijn er verbouwingen of uitbreidingen uitgevoerd zonder omgevingsvergunning (voorheen bouwvergunning)?  niet bekend  ja  nee  
 Zo ja, welke?
- o. Is er sprake van glasvezel internet?  niet bekend  ja  nee
- p. Bent u in het bezit van een definitief energieprestatiecertificaat/energielabel?  ja  nee  
 Zo ja, welke label?

### 10. Vaste lasten

- a. Hoeveel betaalde u voor de laatste aanslag onroerendezaakbelasting? € 421,34  
 Belastingjaar: 2024



## Vragenlijst over de woning

- b. Wat is de WOZ-waarde? € 921.000  
Peiljaar: 2024
- c. Hoeveel betaalde u voor de laatste aanslag waterschapslasten? € 433,65  
Belastingjaar: 2023
- d. Hoeveel betaalde u voor de laatste aanslag gemeentelijke belastingen (zoals rioolheffing en afvalstoffenheffing e.d.)? € 496 (afval)  
€ 166,85 (riool)  
Belastingjaar: 2024
- e. Welke voorschotbedragen betaalt u maandelijks aan de nutsbedrijven?
- |                  |   |        |
|------------------|---|--------|
| Gas:             | € | N.V.T. |
| Elektra:         | € | 5      |
| Water:           | € | 47     |
| Stadsverwarming: | € | N.V.T. |
| Anders:          | € |        |
- Wat is uw jaarverbruik voor gas/ elektriciteit en water?
- |                      |     |                  |
|----------------------|-----|------------------|
| Gas                  | m3  | : N.V.T.         |
| Elektriciteit hoog   | kWh | :                |
| Elektriciteit laag   | kWh | :                |
| Elektriciteit totaal | kWh | : 6100KWh (2023) |
| Water                | m3  | : 182 (2023)     |
| Stadsverwarming      | GJ  | : N.V.T.         |
| Anders:              |     | :                |
- Met hoeveel bewoners bewoonde u de woning? aantal: 5 bewoners
- f. Zijn er lease- en/of huurkoopcontracten (bijvoorbeeld keuken, kozijnen, cv-ketel, etc.)?  ja  nee  
Zo ja, welke?
- Zijn deze contracten overdraagbaar op de koper? *Let op! Veel lease- en huurkoopcontracten zijn niet langer overdraagbaar op een koper. Neem hiervoor contract op met de betreffende leverancier.*  ja  nee
- Hoe lang lopen de contracten nog en wat is de eventuele afkoopsom?
- |            |   |  |
|------------|---|--|
| Afkoopsom: | € |  |
| Duur:      |   |  |
- g. Als er sprake is van erfpacht of opstalrecht:  
Hoe hoog is dan de canon per jaar? €
- |                              |                                 |                             |                              |
|------------------------------|---------------------------------|-----------------------------|------------------------------|
| Heeft u alle canons betaald? | <input type="checkbox"/> n.v.t. | <input type="checkbox"/> ja | <input type="checkbox"/> nee |
| Is de canon afgekocht?       | <input type="checkbox"/> n.v.t. | <input type="checkbox"/> ja | <input type="checkbox"/> nee |
- Zo ja, tot wanneer?
- h. Heeft u alle gemeentelijke belastingen die u verschuldigd bent al betaald?  ja  nee  
Zijn er variabele bedragen voor gemeenschappelijke poorten, inritten of terreinen?  ja  nee  
Zo ja, hoe hoog en waarvoor? €

## Vragenlijst over de woning

- i. Heeft u, om in de straat te parkeren, een parkeervergunning nodig?  ja  nee  
 Hoeveel parkeervergunningen kunnen er maximaal worden aangevraagd?  
 Wat zijn de kosten voor deze parkeervergunning(en) per jaar? €

### 11. Garanties

Zijn er lopende onderhoudscontracten en/of garantieregelingen overdraagbaar aan de koper? (zoals dakbedekking, cv-installatie, dubbele beglazing, etc.)  ja  nee

Zo ja, welke? Onderhoud warmtepomp + tapwaterbuffervat, alarminstallatie, WTW

### 12. Nadere informatie (overige zaken die de koper naar uw mening moet weten):

### 13. Extra vragen door makelaarskantoor zelf geformuleerd

Wat is de gezinssamenstelling van uw burens?

Links: 3 personen (ouders met zoontje van 3)

Rechts: 3 personen (ouders met zoontje van 1)

## INFORMATIEF KARAKTER VRAGENLIJST

De vragenlijst geeft vorm, inhoud en structuur aan de mededelingsplicht van verkoper. De mededelingsplicht strekt niet verder dan dat verkoper ten tijde van het sluiten van de overeenkomst aan de koper meedeelt wat hem bekend is omtrent het appartement. De vragenlijst beoogt geen garanties te geven, maar heeft een informatief karakter.

## ONDERTEKENING

Verkoper(s) verklaart/verklaren alle hem/haar bekende feiten te hebben vermeld in dit formulier. Verkoper is zich ervan bewust dat hij/zij bij een niet juiste en/of volledige vermelding van feiten het risico loopt om aansprakelijk gesteld te worden door de koper. Verkoper verklaart de woning tot de eigendomsoverdracht op een manier te zullen bewonen en onderhouden welke in het maatschappelijk verkeer als gebruikelijk wordt beschouwd.

Ondergetekende(n) verkla(a)r(t)(en) voorgaande vragen volledig en naar waarheid te hebben ingevuld:

Naam:

Plaats:

Datum:

Handtekening:

.....

Naam:

Plaats:

Datum:

Handtekening:

.....

## Gegevens NVM-makelaar

Kantoornaam: Nienaber Makelaars  
 Adresgegevens: Herengracht 26, Weesp  
 Telefoonnummer: 0294-417118  
 E-mailadres: weesp@nienaber.nl

# Lijst van zaken



## Persoonlijke gegevens

Naam:

Adres te verkopen woning: Muider slotlaan 78

Datum: 14-6-2024

Voor de onderstaande zaken -ongeacht of ze roerend dan wel onroerend zijn- geldt dat ze soms wel en soms niet in de woning achterblijven. De lijst is bedoeld om duidelijkheid te scheppen om discussies achteraf te voorkomen.

	Blijft achter	Gaat mee	Kan worden overgenomen	n.v.t.
<b>Woning</b>				
<i>Interieur</i>				
Verlichting, te weten:				
- inbouwspots/dimmers	<input checked="" type="checkbox"/>	<input type="checkbox"/>	<input type="checkbox"/>	<input type="checkbox"/>
- opbouwspots/armaturen/lampen/dimmers	<input checked="" type="checkbox"/>	<input type="checkbox"/>	<input type="checkbox"/>	<input type="checkbox"/>
- losse (hang)lampen	<input type="checkbox"/>	<input checked="" type="checkbox"/>	<input type="checkbox"/>	<input type="checkbox"/>
- Hue opbouwspots keuken, Hue Bridge, Hue Lamp voordeur + Hue Sensor, Hue lamp badkamer + Sensor	<input checked="" type="checkbox"/>	<input type="checkbox"/>	<input type="checkbox"/>	<input type="checkbox"/>
-	<input type="checkbox"/>	<input type="checkbox"/>	<input type="checkbox"/>	<input type="checkbox"/>
(Losse)kasten, legplanken, te weten:				
- Wandkast slaapkamer voorzijde 1 <sup>e</sup> verdieping	<input type="checkbox"/>	<input type="checkbox"/>	<input checked="" type="checkbox"/>	<input type="checkbox"/>
-	<input type="checkbox"/>	<input type="checkbox"/>	<input type="checkbox"/>	<input type="checkbox"/>
Raamdecoratie/zonwering binnen, te weten:				
- gordijnrails	<input checked="" type="checkbox"/>	<input type="checkbox"/>	<input type="checkbox"/>	<input type="checkbox"/>
- gordijnen	<input type="checkbox"/>	<input type="checkbox"/>	<input type="checkbox"/>	<input checked="" type="checkbox"/>
- overgordijnen (slaapkamers)	<input type="checkbox"/>	<input type="checkbox"/>	<input checked="" type="checkbox"/>	<input type="checkbox"/>
- vitrages (slaapkamer 1 <sup>e</sup> verdieping voor)	<input type="checkbox"/>	<input type="checkbox"/>	<input checked="" type="checkbox"/>	<input type="checkbox"/>
- rolgordijnen (kantoor)	<input checked="" type="checkbox"/>	<input type="checkbox"/>	<input type="checkbox"/>	<input type="checkbox"/>
- lamellen	<input type="checkbox"/>	<input type="checkbox"/>	<input type="checkbox"/>	<input checked="" type="checkbox"/>
- jaloezieën (keuken)	<input checked="" type="checkbox"/>	<input type="checkbox"/>	<input type="checkbox"/>	<input type="checkbox"/>
- (losse) horren/rolhorren	<input checked="" type="checkbox"/>	<input type="checkbox"/>	<input type="checkbox"/>	<input type="checkbox"/>
- Gordijnen begane grond (achter/zijkant)	<input type="checkbox"/>	<input type="checkbox"/>	<input checked="" type="checkbox"/>	<input type="checkbox"/>
-	<input type="checkbox"/>	<input type="checkbox"/>	<input type="checkbox"/>	<input type="checkbox"/>
Vloerdecoratie, te weten:				
- vloerbedekking	<input checked="" type="checkbox"/>	<input type="checkbox"/>	<input type="checkbox"/>	<input type="checkbox"/>
- parketvloer	<input checked="" type="checkbox"/>	<input type="checkbox"/>	<input type="checkbox"/>	<input type="checkbox"/>
- houten vloer(delen)	<input type="checkbox"/>	<input type="checkbox"/>	<input type="checkbox"/>	<input checked="" type="checkbox"/>
- laminaat	<input checked="" type="checkbox"/>	<input type="checkbox"/>	<input type="checkbox"/>	<input type="checkbox"/>
- plavuizen	<input checked="" type="checkbox"/>	<input type="checkbox"/>	<input type="checkbox"/>	<input type="checkbox"/>
-	<input type="checkbox"/>	<input type="checkbox"/>	<input type="checkbox"/>	<input type="checkbox"/>
-	<input type="checkbox"/>	<input type="checkbox"/>	<input type="checkbox"/>	<input type="checkbox"/>

# Lijst van zaken



	Blijft achter	Gaat mee	Kan worden overgenomen	n.v.t.
(Voorzet) openhaard met toebehoren	<input type="checkbox"/>	<input type="checkbox"/>	<input type="checkbox"/>	<input checked="" type="checkbox"/>
Allesbrander	<input type="checkbox"/>	<input type="checkbox"/>	<input type="checkbox"/>	<input checked="" type="checkbox"/>
Houtkachel	<input type="checkbox"/>	<input type="checkbox"/>	<input type="checkbox"/>	<input checked="" type="checkbox"/>
(Gas)kachels	<input type="checkbox"/>	<input type="checkbox"/>	<input type="checkbox"/>	<input checked="" type="checkbox"/>
Designradiator(en) (badkamer)	<input checked="" type="checkbox"/>	<input type="checkbox"/>	<input type="checkbox"/>	<input type="checkbox"/>
Radiatorafwerking	<input type="checkbox"/>	<input type="checkbox"/>	<input type="checkbox"/>	<input checked="" type="checkbox"/>
Overig, te weten:				
- spiegelwanden	<input type="checkbox"/>	<input type="checkbox"/>	<input type="checkbox"/>	<input checked="" type="checkbox"/>
- schilderij ophangstelsysteem	<input checked="" type="checkbox"/>	<input type="checkbox"/>	<input type="checkbox"/>	<input type="checkbox"/>
-	<input type="checkbox"/>	<input type="checkbox"/>	<input type="checkbox"/>	<input type="checkbox"/>
-	<input type="checkbox"/>	<input type="checkbox"/>	<input type="checkbox"/>	<input type="checkbox"/>
<b>Keuken</b>				
Keukenblok (met bovenkasten)	<input checked="" type="checkbox"/>	<input type="checkbox"/>	<input type="checkbox"/>	<input type="checkbox"/>
Keuken (inbouw)apparatuur, te weten:				
- Vriezer bijkeuken	<input type="checkbox"/>	<input checked="" type="checkbox"/>	<input type="checkbox"/>	<input type="checkbox"/>
-	<input type="checkbox"/>	<input type="checkbox"/>	<input type="checkbox"/>	<input type="checkbox"/>
-	<input type="checkbox"/>	<input type="checkbox"/>	<input type="checkbox"/>	<input type="checkbox"/>
-	<input type="checkbox"/>	<input type="checkbox"/>	<input type="checkbox"/>	<input type="checkbox"/>
-	<input type="checkbox"/>	<input type="checkbox"/>	<input type="checkbox"/>	<input type="checkbox"/>
-	<input type="checkbox"/>	<input type="checkbox"/>	<input type="checkbox"/>	<input type="checkbox"/>
-	<input type="checkbox"/>	<input type="checkbox"/>	<input type="checkbox"/>	<input type="checkbox"/>
-	<input type="checkbox"/>	<input type="checkbox"/>	<input type="checkbox"/>	<input type="checkbox"/>
-	<input type="checkbox"/>	<input type="checkbox"/>	<input type="checkbox"/>	<input type="checkbox"/>
Keukenaccessoires, te weten:				
-	<input type="checkbox"/>	<input type="checkbox"/>	<input type="checkbox"/>	<input type="checkbox"/>
-	<input type="checkbox"/>	<input type="checkbox"/>	<input type="checkbox"/>	<input type="checkbox"/>
-	<input type="checkbox"/>	<input type="checkbox"/>	<input type="checkbox"/>	<input type="checkbox"/>
-	<input type="checkbox"/>	<input type="checkbox"/>	<input type="checkbox"/>	<input type="checkbox"/>
-	<input type="checkbox"/>	<input type="checkbox"/>	<input type="checkbox"/>	<input type="checkbox"/>
-	<input type="checkbox"/>	<input type="checkbox"/>	<input type="checkbox"/>	<input type="checkbox"/>
-	<input type="checkbox"/>	<input type="checkbox"/>	<input type="checkbox"/>	<input type="checkbox"/>
-	<input type="checkbox"/>	<input type="checkbox"/>	<input type="checkbox"/>	<input type="checkbox"/>
<b>Sanitair/sauna</b>				
Toiletaccessoires:				
-	<input type="checkbox"/>	<input type="checkbox"/>	<input type="checkbox"/>	<input type="checkbox"/>
-	<input type="checkbox"/>	<input type="checkbox"/>	<input type="checkbox"/>	<input type="checkbox"/>
-	<input type="checkbox"/>	<input type="checkbox"/>	<input type="checkbox"/>	<input type="checkbox"/>
-	<input type="checkbox"/>	<input type="checkbox"/>	<input type="checkbox"/>	<input type="checkbox"/>

# Lijst van zaken



	Blijft achter	Gaat mee	Kan worden overgenomen	n.v.t.
-	<input type="checkbox"/>	<input type="checkbox"/>	<input type="checkbox"/>	<input type="checkbox"/>
-	<input type="checkbox"/>	<input type="checkbox"/>	<input type="checkbox"/>	<input type="checkbox"/>
<b>Badkameraccessoires:</b>				
-	<input type="checkbox"/>	<input type="checkbox"/>	<input type="checkbox"/>	<input type="checkbox"/>
-	<input type="checkbox"/>	<input type="checkbox"/>	<input type="checkbox"/>	<input type="checkbox"/>
-	<input type="checkbox"/>	<input type="checkbox"/>	<input type="checkbox"/>	<input type="checkbox"/>
-	<input type="checkbox"/>	<input type="checkbox"/>	<input type="checkbox"/>	<input type="checkbox"/>
-	<input type="checkbox"/>	<input type="checkbox"/>	<input type="checkbox"/>	<input type="checkbox"/>
-	<input type="checkbox"/>	<input type="checkbox"/>	<input type="checkbox"/>	<input type="checkbox"/>
-	<input type="checkbox"/>	<input type="checkbox"/>	<input type="checkbox"/>	<input type="checkbox"/>
-	<input type="checkbox"/>	<input type="checkbox"/>	<input type="checkbox"/>	<input type="checkbox"/>
<b>Sauna met toebehoren</b>	<input type="checkbox"/>	<input type="checkbox"/>	<input type="checkbox"/>	<input type="checkbox"/>
	<input type="checkbox"/>	<input type="checkbox"/>	<input type="checkbox"/>	<input type="checkbox"/>
	<input type="checkbox"/>	<input type="checkbox"/>	<input type="checkbox"/>	<input type="checkbox"/>
<i>Exterieur/installaties/veiligheid/energiebesparing</i>				
Schotel/antenne	<input type="checkbox"/>	<input type="checkbox"/>	<input type="checkbox"/>	<input checked="" type="checkbox"/>
Brievenbus	<input type="checkbox"/>	<input type="checkbox"/>	<input type="checkbox"/>	<input checked="" type="checkbox"/>
Kluis	<input type="checkbox"/>	<input type="checkbox"/>	<input type="checkbox"/>	<input checked="" type="checkbox"/>
(Voordeur)bel	<input checked="" type="checkbox"/>	<input type="checkbox"/>	<input type="checkbox"/>	<input type="checkbox"/>
Alarminstallatie	<input checked="" type="checkbox"/>	<input type="checkbox"/>	<input type="checkbox"/>	<input type="checkbox"/>
(Veiligheids)sloten en overige inbraakpreventie	<input checked="" type="checkbox"/>	<input type="checkbox"/>	<input type="checkbox"/>	<input type="checkbox"/>
Rookmelders	<input checked="" type="checkbox"/>	<input type="checkbox"/>	<input type="checkbox"/>	<input type="checkbox"/>
(Klok)thermostaat	<input checked="" type="checkbox"/>	<input type="checkbox"/>	<input type="checkbox"/>	<input type="checkbox"/>
Airconditioning	<input type="checkbox"/>	<input type="checkbox"/>	<input type="checkbox"/>	<input checked="" type="checkbox"/>
<b>Warmwatervoorziening, te weten:</b>				
- CV-installatie	<input type="checkbox"/>	<input type="checkbox"/>	<input type="checkbox"/>	<input checked="" type="checkbox"/>
- boiler	<input checked="" type="checkbox"/>	<input type="checkbox"/>	<input type="checkbox"/>	<input type="checkbox"/>
- geiser	<input type="checkbox"/>	<input type="checkbox"/>	<input type="checkbox"/>	<input checked="" type="checkbox"/>
- Warmtepomp installatie	<input checked="" type="checkbox"/>	<input type="checkbox"/>	<input type="checkbox"/>	<input type="checkbox"/>
-	<input type="checkbox"/>	<input type="checkbox"/>	<input type="checkbox"/>	<input type="checkbox"/>
-	<input type="checkbox"/>	<input type="checkbox"/>	<input type="checkbox"/>	<input type="checkbox"/>
Screens	<input type="checkbox"/>	<input type="checkbox"/>	<input type="checkbox"/>	<input checked="" type="checkbox"/>
Rolluiken	<input type="checkbox"/>	<input type="checkbox"/>	<input type="checkbox"/>	<input checked="" type="checkbox"/>
Zonwering buiten	<input type="checkbox"/>	<input type="checkbox"/>	<input type="checkbox"/>	<input checked="" type="checkbox"/>
Isolatievoorzieningen (voorzetramen/radiatorfolie etc.), te weten:	<input type="checkbox"/>	<input type="checkbox"/>	<input type="checkbox"/>	<input checked="" type="checkbox"/>
	<input type="checkbox"/>	<input type="checkbox"/>	<input type="checkbox"/>	<input type="checkbox"/>
	<input type="checkbox"/>	<input type="checkbox"/>	<input type="checkbox"/>	<input type="checkbox"/>

# Lijst van zaken



	Blijft achter	Gaat mee	Kan worden overgenomen	n.v.t.
Telefoonaansluiting/internetaansluiting	<input type="checkbox"/>	<input checked="" type="checkbox"/>	<input type="checkbox"/>	<input type="checkbox"/>
Veiligheidsschakelaar wasautomaat	<input type="checkbox"/>	<input type="checkbox"/>	<input type="checkbox"/>	<input checked="" type="checkbox"/>
Waterslot wasautomaat	<input type="checkbox"/>	<input checked="" type="checkbox"/>	<input type="checkbox"/>	<input type="checkbox"/>
Zonnepanelen	<input checked="" type="checkbox"/>	<input type="checkbox"/>	<input type="checkbox"/>	<input type="checkbox"/>
Oplaadpunt elektrische auto	<input type="checkbox"/>	<input type="checkbox"/>	<input type="checkbox"/>	<input checked="" type="checkbox"/>
	<input type="checkbox"/>	<input type="checkbox"/>	<input type="checkbox"/>	<input type="checkbox"/>
	<input type="checkbox"/>	<input type="checkbox"/>	<input type="checkbox"/>	<input type="checkbox"/>
<b>Tuin</b>				
<i>Inrichting</i>				
Tuinaanleg/bestrating	<input checked="" type="checkbox"/>	<input type="checkbox"/>	<input type="checkbox"/>	<input type="checkbox"/>
Beplanting	<input checked="" type="checkbox"/>	<input type="checkbox"/>	<input type="checkbox"/>	<input type="checkbox"/>
	<input type="checkbox"/>	<input type="checkbox"/>	<input type="checkbox"/>	<input type="checkbox"/>
<i>Verlichting/installaties</i>				
Buitenverlichting	<input checked="" type="checkbox"/>	<input type="checkbox"/>	<input type="checkbox"/>	<input type="checkbox"/>
Tijd- of schemerschakelaar/bewegingsmelder	<input checked="" type="checkbox"/>	<input type="checkbox"/>	<input type="checkbox"/>	<input type="checkbox"/>
	<input type="checkbox"/>	<input type="checkbox"/>	<input type="checkbox"/>	<input type="checkbox"/>
<i>Bebouwing</i>				
Tuinhuis/buitenberging	<input checked="" type="checkbox"/>	<input type="checkbox"/>	<input type="checkbox"/>	<input type="checkbox"/>
Kasten/werkbank in tuinhuis/berging	<input checked="" type="checkbox"/>	<input type="checkbox"/>	<input type="checkbox"/>	<input type="checkbox"/>
(Broei)kas	<input type="checkbox"/>	<input type="checkbox"/>	<input type="checkbox"/>	<input checked="" type="checkbox"/>
	<input type="checkbox"/>	<input type="checkbox"/>	<input type="checkbox"/>	<input type="checkbox"/>
	<input type="checkbox"/>	<input type="checkbox"/>	<input type="checkbox"/>	<input type="checkbox"/>
<i>Overig</i>				
Overige tuin, te weten:	<input type="checkbox"/>	<input type="checkbox"/>	<input type="checkbox"/>	<input type="checkbox"/>
- (sier)hek	<input checked="" type="checkbox"/>	<input type="checkbox"/>	<input type="checkbox"/>	<input type="checkbox"/>
- vlaggenmast(houder)	<input checked="" type="checkbox"/>	<input type="checkbox"/>	<input type="checkbox"/>	<input type="checkbox"/>
-	<input type="checkbox"/>	<input type="checkbox"/>	<input type="checkbox"/>	<input type="checkbox"/>
-	<input type="checkbox"/>	<input type="checkbox"/>	<input type="checkbox"/>	<input type="checkbox"/>

# Lijst van zaken



## Overig

Zijn er zaken die geen eigendom zijn van verkoper omdat er sprake is van een leasecontract of huurcontract. Zo ja, neemt verkoper de zaak mee of wordt het betreffende contract overgenomen?	Ja	Nee	Gaat mee	Wordt overgenomen door koper
CV	<input type="checkbox"/>	<input checked="" type="checkbox"/>	<input type="checkbox"/>	<input type="checkbox"/>
Boiler	<input type="checkbox"/>	<input checked="" type="checkbox"/>	<input type="checkbox"/>	<input type="checkbox"/>
Zonnepanelen	<input type="checkbox"/>	<input checked="" type="checkbox"/>	<input type="checkbox"/>	<input type="checkbox"/>
	<input type="checkbox"/>	<input type="checkbox"/>	<input type="checkbox"/>	<input type="checkbox"/>
	<input type="checkbox"/>	<input type="checkbox"/>	<input type="checkbox"/>	<input type="checkbox"/>
	<input type="checkbox"/>	<input type="checkbox"/>	<input type="checkbox"/>	<input type="checkbox"/>
	<input type="checkbox"/>	<input type="checkbox"/>	<input type="checkbox"/>	<input type="checkbox"/>
Bijlage(n) over te nemen contracten:				
-				
-				

Voor akkoord,

Verkoper(s)

\_\_\_\_\_  
naam:  
plaats:  
datum:

\_\_\_\_\_  
naam:  
plaats:  
datum:

Koper(s)

\_\_\_\_\_  
naam:  
plaats:  
datum:

\_\_\_\_\_  
naam:  
plaats:  
datum:

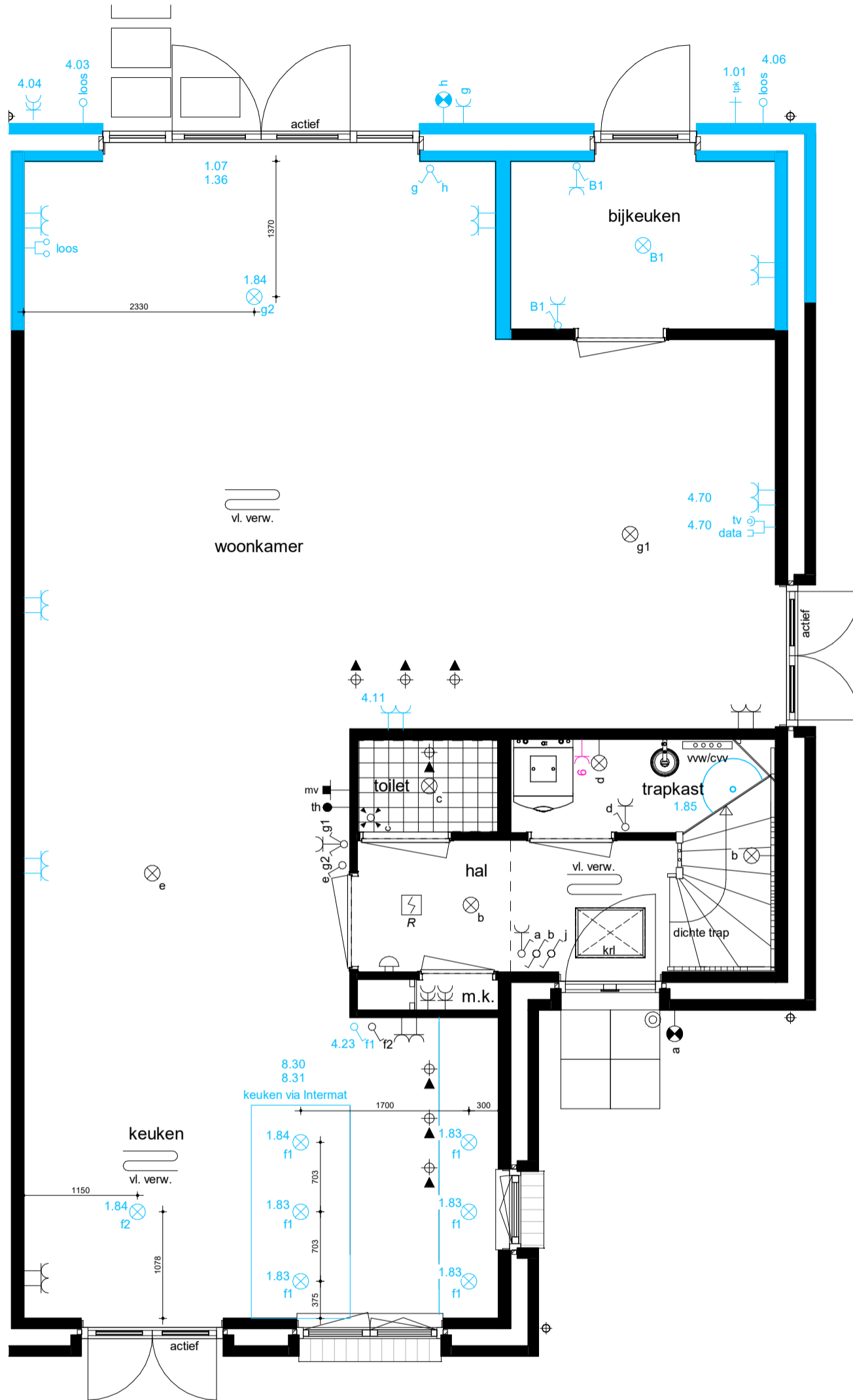

werknr. <b>318005</b>	werk <b>Weespersluis Fase 1B2</b>	get. <b>M.Bouwmeester</b>
bladnr. <b>KT172-A</b>	onderdeel <b>begane grond</b>	d.d. <b>11-03-2020</b>
schaal <b>1:50</b>	woningtype <b>type H6s</b>	A
form. <b>A3</b>	bouwnr. <b>172</b>	B
		C
uitbouw verwerkt alle maten zijn circa maten		D
		E
		F
		G
		H



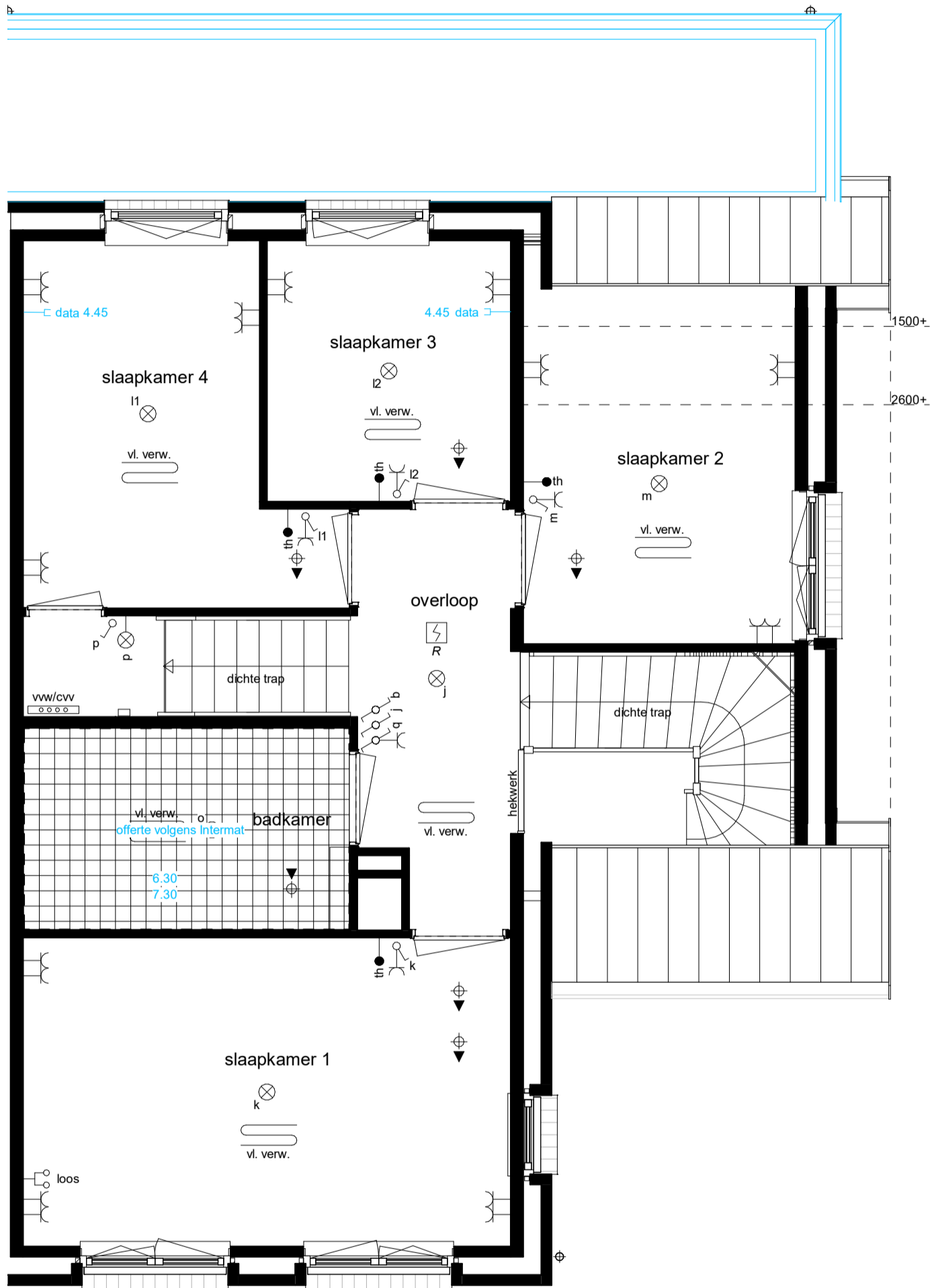

werknr. <b>318005</b>	werk <b>Weespersluis Fase 1B2</b>	get. <b>M.Bouwmeester</b>
bladnr. <b>KT172-B</b>	onderdeel <b>eerste verdieping</b>	d.d. <b>11-03-2020</b>
schaal <b>1:50</b>	woningtype <b>type H6s</b>	A
form. <b>A3</b>	bouwnr. <b>172</b>	E
		B
uitbouw verwerkt		F
alle maten zijn circa maten		G
		D
		H

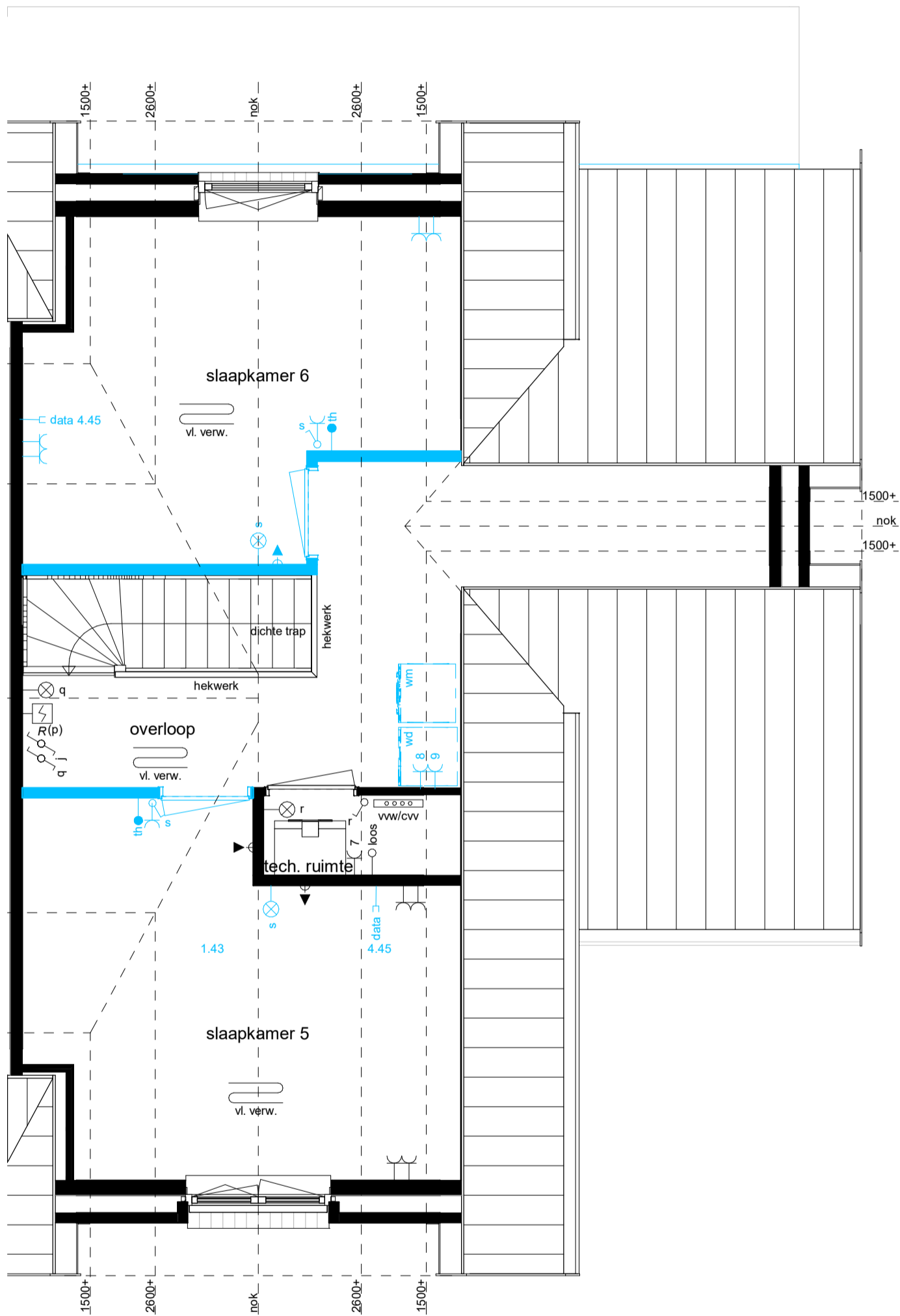

werknr. <b>318005</b>	werk <b>Weespersluis Fase 1B2</b>	get. <b>M.Bouwmeester</b>
bladnr. <b>KT172-C</b>	onderdeel <b>tweede verdieping</b>	d.d. <b>11-03-2020</b>
schaal <b>1:50</b>	woningtype <b>type H6s</b>	A
form. <b>A3</b>	bouwnr. <b>172</b>	B
	uitbouw verwerkt	C
	alle maten zijn circa maten	D
		E
		F
		G
		H

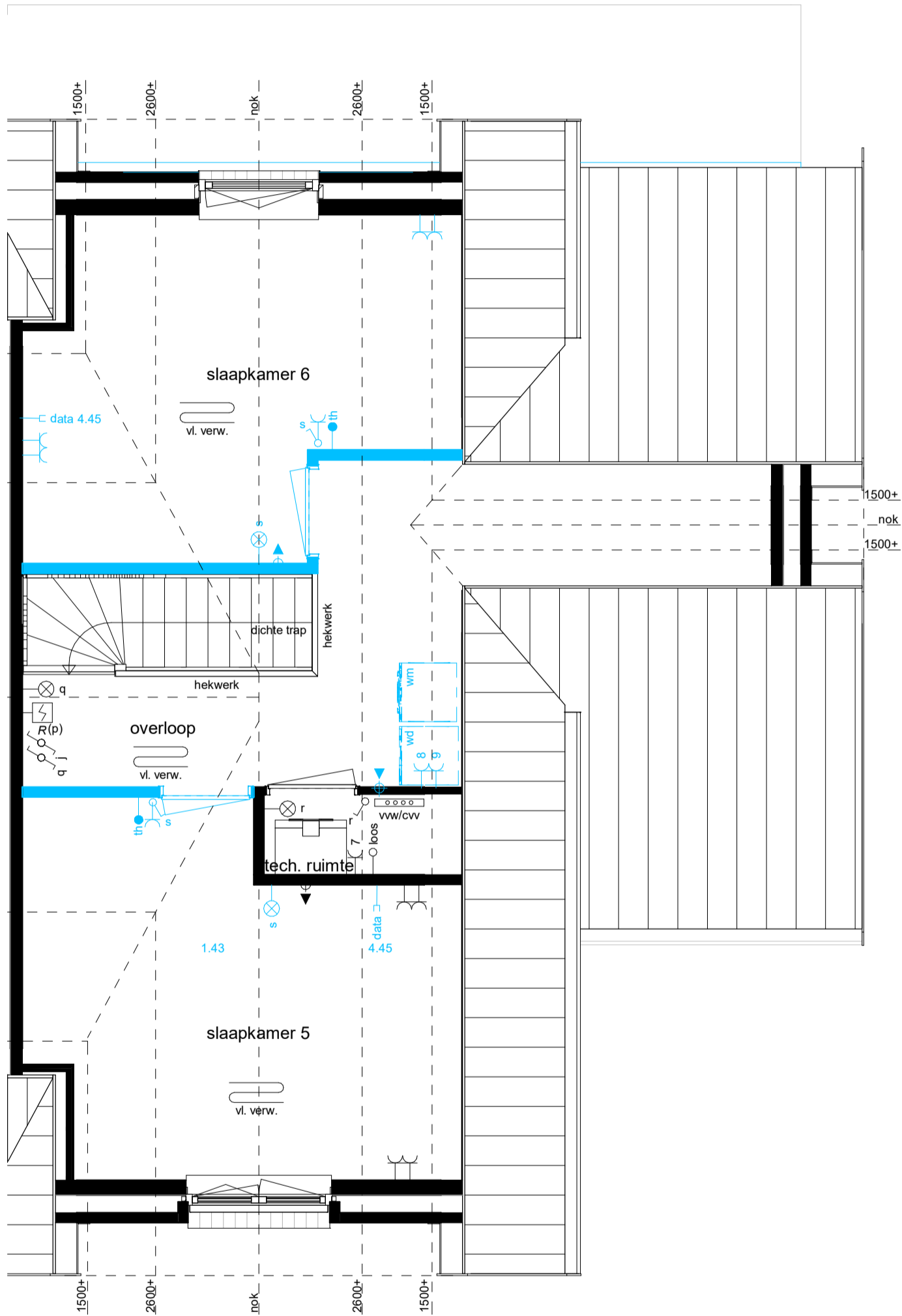

werknr.	<b>218005</b>	werk	<b>Weespersluis Fase 1B2</b>	get.	<b>M.Bouwmeester</b>
bladnr.	<b>KT172-C</b>	onderdeel	<b>tweede verdieping</b>	d.d.	<b>23-03-2020</b>
schaal	<b>1:50</b>	woningtype	<b>type H6s</b>	A	<b>16-11-2020</b> E
form.	<b>A3</b>	bouwnr.	<b>172</b>	B	F
			uitbouw verwerkt	C	G
			alle maten zijn circa maten	D	H

**Renvooi Installaties**

- > 004 niet verdund afgewerkt
- > 005 niet verdund afgewerkt
- > 006 niet verdund afgewerkt
- > 007 niet verdund afgewerkt
- > 008 niet verdund afgewerkt
- > 009 niet verdund afgewerkt
- > 010 niet verdund afgewerkt
- > 011 niet verdund afgewerkt
- > 012 niet verdund afgewerkt
- > 013 niet verdund afgewerkt
- > 014 niet verdund afgewerkt
- > 015 niet verdund afgewerkt
- > 016 niet verdund afgewerkt
- > 017 niet verdund afgewerkt
- > 018 niet verdund afgewerkt
- > 019 niet verdund afgewerkt
- > 020 niet verdund afgewerkt
- > 021 niet verdund afgewerkt
- > 022 niet verdund afgewerkt
- > 023 niet verdund afgewerkt
- > 024 niet verdund afgewerkt
- > 025 niet verdund afgewerkt
- > 026 niet verdund afgewerkt
- > 027 niet verdund afgewerkt
- > 028 niet verdund afgewerkt
- > 029 niet verdund afgewerkt
- > 030 niet verdund afgewerkt
- > 031 niet verdund afgewerkt
- > 032 niet verdund afgewerkt
- > 033 niet verdund afgewerkt
- > 034 niet verdund afgewerkt
- > 035 niet verdund afgewerkt
- > 036 niet verdund afgewerkt
- > 037 niet verdund afgewerkt
- > 038 niet verdund afgewerkt
- > 039 niet verdund afgewerkt
- > 040 niet verdund afgewerkt
- > 041 niet verdund afgewerkt
- > 042 niet verdund afgewerkt
- > 043 niet verdund afgewerkt
- > 044 niet verdund afgewerkt
- > 045 niet verdund afgewerkt
- > 046 niet verdund afgewerkt
- > 047 niet verdund afgewerkt
- > 048 niet verdund afgewerkt
- > 049 niet verdund afgewerkt
- > 050 niet verdund afgewerkt
- > 051 niet verdund afgewerkt
- > 052 niet verdund afgewerkt
- > 053 niet verdund afgewerkt
- > 054 niet verdund afgewerkt
- > 055 niet verdund afgewerkt
- > 056 niet verdund afgewerkt
- > 057 niet verdund afgewerkt
- > 058 niet verdund afgewerkt
- > 059 niet verdund afgewerkt
- > 060 niet verdund afgewerkt
- > 061 niet verdund afgewerkt
- > 062 niet verdund afgewerkt
- > 063 niet verdund afgewerkt
- > 064 niet verdund afgewerkt
- > 065 niet verdund afgewerkt
- > 066 niet verdund afgewerkt
- > 067 niet verdund afgewerkt
- > 068 niet verdund afgewerkt
- > 069 niet verdund afgewerkt
- > 070 niet verdund afgewerkt
- > 071 niet verdund afgewerkt
- > 072 niet verdund afgewerkt
- > 073 niet verdund afgewerkt
- > 074 niet verdund afgewerkt
- > 075 niet verdund afgewerkt
- > 076 niet verdund afgewerkt
- > 077 niet verdund afgewerkt
- > 078 niet verdund afgewerkt
- > 079 niet verdund afgewerkt
- > 080 niet verdund afgewerkt
- > 081 niet verdund afgewerkt
- > 082 niet verdund afgewerkt
- > 083 niet verdund afgewerkt
- > 084 niet verdund afgewerkt
- > 085 niet verdund afgewerkt
- > 086 niet verdund afgewerkt
- > 087 niet verdund afgewerkt
- > 088 niet verdund afgewerkt
- > 089 niet verdund afgewerkt
- > 090 niet verdund afgewerkt
- > 091 niet verdund afgewerkt
- > 092 niet verdund afgewerkt
- > 093 niet verdund afgewerkt
- > 094 niet verdund afgewerkt
- > 095 niet verdund afgewerkt
- > 096 niet verdund afgewerkt
- > 097 niet verdund afgewerkt
- > 098 niet verdund afgewerkt
- > 099 niet verdund afgewerkt
- > 100 niet verdund afgewerkt

**Ruimte benamingen volgens Bouwbesluit**

(1) woonruimte	(11) slaapkamer	(12) slaapkamer	(13) slaapkamer	(14) slaapkamer	(15) slaapkamer	(16) slaapkamer	(17) slaapkamer	(18) slaapkamer	(19) slaapkamer
(2) woonruimte	(21) slaapkamer	(22) slaapkamer	(23) slaapkamer	(24) slaapkamer	(25) slaapkamer	(26) slaapkamer	(27) slaapkamer	(28) slaapkamer	(29) slaapkamer
(3) woonruimte	(31) slaapkamer	(32) slaapkamer	(33) slaapkamer	(34) slaapkamer	(35) slaapkamer	(36) slaapkamer	(37) slaapkamer	(38) slaapkamer	(39) slaapkamer
(4) woonruimte	(41) slaapkamer	(42) slaapkamer	(43) slaapkamer	(44) slaapkamer	(45) slaapkamer	(46) slaapkamer	(47) slaapkamer	(48) slaapkamer	(49) slaapkamer
(5) woonruimte	(51) slaapkamer	(52) slaapkamer	(53) slaapkamer	(54) slaapkamer	(55) slaapkamer	(56) slaapkamer	(57) slaapkamer	(58) slaapkamer	(59) slaapkamer

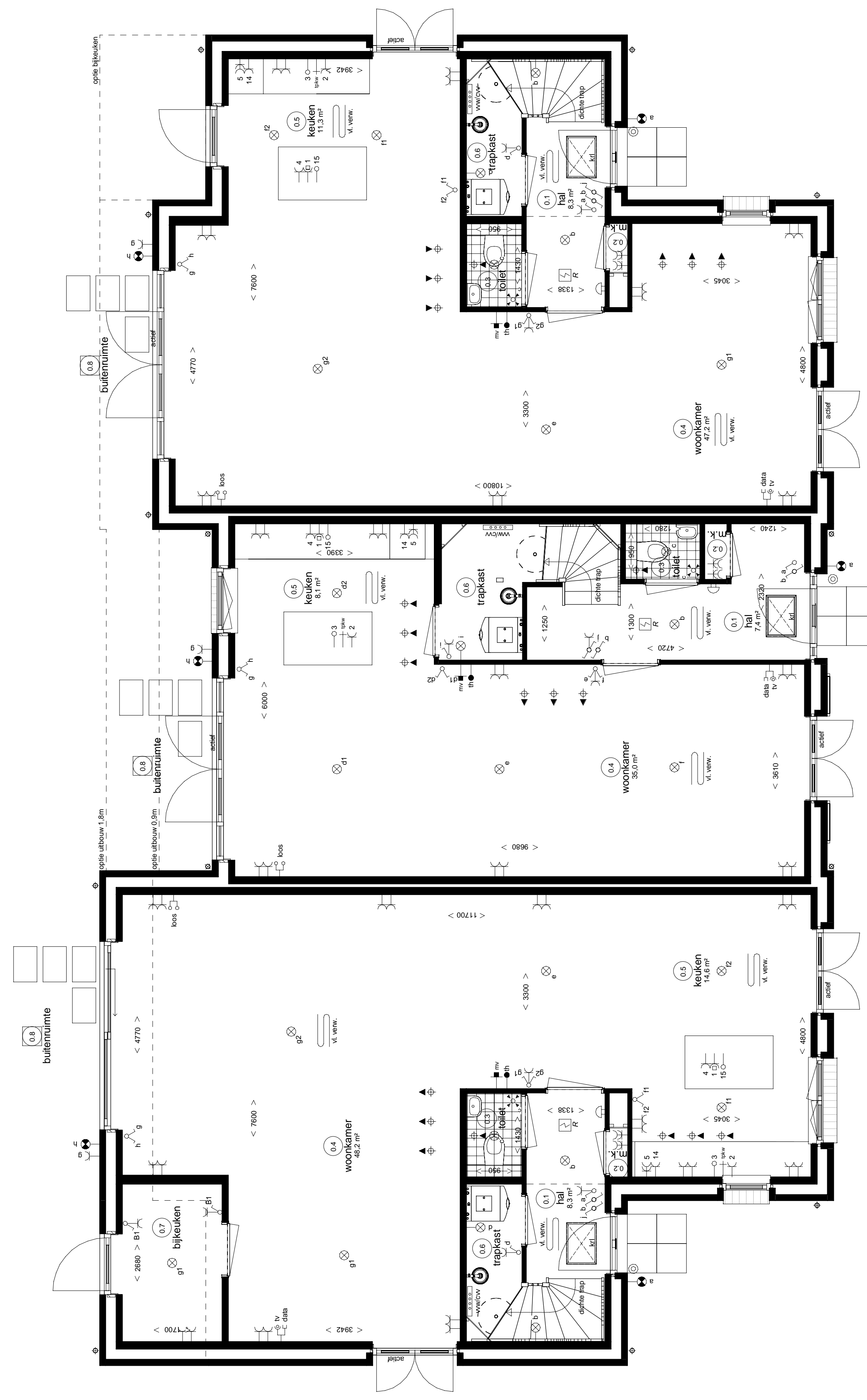

**begane grond**  
 Type H8  
 - optie 1:07 uitbouw 1,8m  
 - optie 1:30 bijbouwen (alleen 1 c.m. uitbouw 1,8m)  
 - optie 1:24 standaard  
 Type H9  
 - optie 1:05 uitbouw 0,8m  
 - optie 1:03 verplaatsen keuken naar achterzijde  
 Type E5a  
 - optie 1:07 uitbouw 1,8m  
 - optie 1:30 bijbouwen (alleen 1 c.m. uitbouw 1,8m)  
 - optie 1:24 standaard

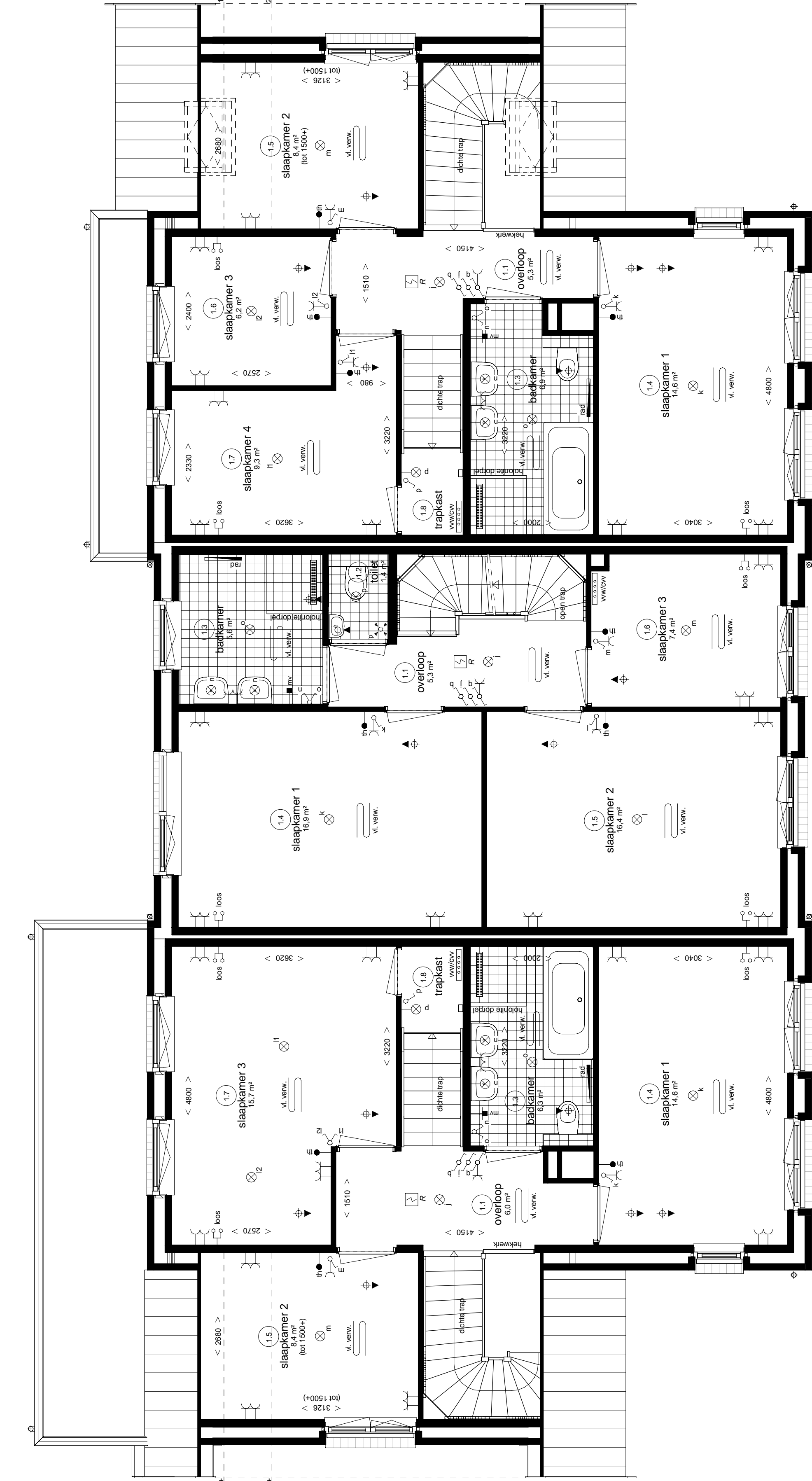

**1e verdieping**  
 Type H8  
 - optie 1:07 uitbouw 1,8m  
 - optie 1:30 bijbouwen (alleen 1 c.m. uitbouw 1,8m)  
 - optie 1:24 standaard  
 Type H9  
 - optie 1:05 uitbouw 0,8m  
 - optie 1:03 verplaatsen keuken naar achterzijde  
 Type E5a  
 - optie 1:07 uitbouw 1,8m  
 - optie 1:30 bijbouwen (alleen 1 c.m. uitbouw 1,8m)  
 - optie 1:24 standaard

**Weespersluis**  
Lanennijk fase 1B2

**Overzichtstekening meerwerkopties**  
Type H, blok 10

Plattegronden begane grond en 1<sup>e</sup> verdieping

[www.adriaanvanerk.nl](http://www.adriaanvanerk.nl)  
 WF 100 d.d. 01-07-2019  
 W001000000  
 Overname tekening onder voorbehoud



type H6

type H6s  
- optie 1,05 uitbouw 0,9m  
- optie 1,49 voorgesel met elektrische bediening (positie dakramen afhankelijk van de pv-panelen)

type E5s

type H6s  
- optie 1,07 uitbouw 1,8m  
- optie 1,36 bijkeuken (alleen i.c.m. uitbouw 1,8m)  
- optie 1,50 dakvenster positie 1 & 2

**voorgevel**



type H6s

type H6s  
- optie 1,05 uitbouw 0,9m  
- optie 1,49 voorgesel met elektrische bediening (positie dakramen afhankelijk van de pv-panelen)

type E5s

type H6  
- optie 1,07 uitbouw 1,8m  
- optie 1,36 bijkeuken (alleen i.c.m. uitbouw 1,8m)  
- optie 1,24 schuipuit

**achtergevel**



type H6

type H6  
- optie 1,07 uitbouw 1,8m  
- optie 1,36 bijkeuken (alleen i.c.m. uitbouw 1,8m)  
- optie 1,50 dakvenster positie 1 & 2

**linkergevel**



type H6s

type H6s  
- optie 1,05 uitbouw 0,9m

**rechtgergevel**

- Renvooi | Installaties**
- C data
  - C bos
  - O bos
  - S data
  - S bos
  - S1
  - S2
  - S3
  - S4
  - S5
  - S6
  - S7
  - S8
  - S9
  - S10
  - S11
  - S12
  - S13
  - S14
  - S15
  - S16
  - S17
  - S18
  - S19
  - S20
  - S21
  - S22
  - S23
  - S24
  - S25
  - S26
  - S27
  - S28
  - S29
  - S30
  - S31
  - S32
  - S33
  - S34
  - S35
  - S36
  - S37
  - S38
  - S39
  - S40
  - S41
  - S42
  - S43
  - S44
  - S45
  - S46
  - S47
  - S48
  - S49
  - S50
  - S51
  - S52
  - S53
  - S54
  - S55
  - S56
  - S57
  - S58
  - S59
  - S60
  - S61
  - S62
  - S63
  - S64
  - S65
  - S66
  - S67
  - S68
  - S69
  - S70
  - S71
  - S72
  - S73
  - S74
  - S75
  - S76
  - S77
  - S78
  - S79
  - S80
  - S81
  - S82
  - S83
  - S84
  - S85
  - S86
  - S87
  - S88
  - S89
  - S90
  - S91
  - S92
  - S93
  - S94
  - S95
  - S96
  - S97
  - S98
  - S99
  - S100

- Ruimte benamingen volgens Bouwbesluit**
- 0.1 verkeersruimte
  - 0.2 meentruimte
  - 0.3 toekamer
  - 0.4 verhuurruimte
  - 0.5 verhuurruimte
  - 0.6 bergruimte
  - 0.7 bergruimte
  - 0.8 buitenruimte
  - 1.1 verkeersruimte
  - 1.2 toekamer
  - 1.3 buitenruimte
  - 1.4 verhuurruimte
  - 1.5 verhuurruimte
  - 1.6 bergruimte
  - 1.7 verhuurruimte
  - 2.1 onbepaalde ruimte
  - 2.2 technische ruimte
  - 2.3 verhuurruimte
  - 2.4 verhuurruimte
  - 2.5 verhuurruimte
  - 2.6 bergruimte

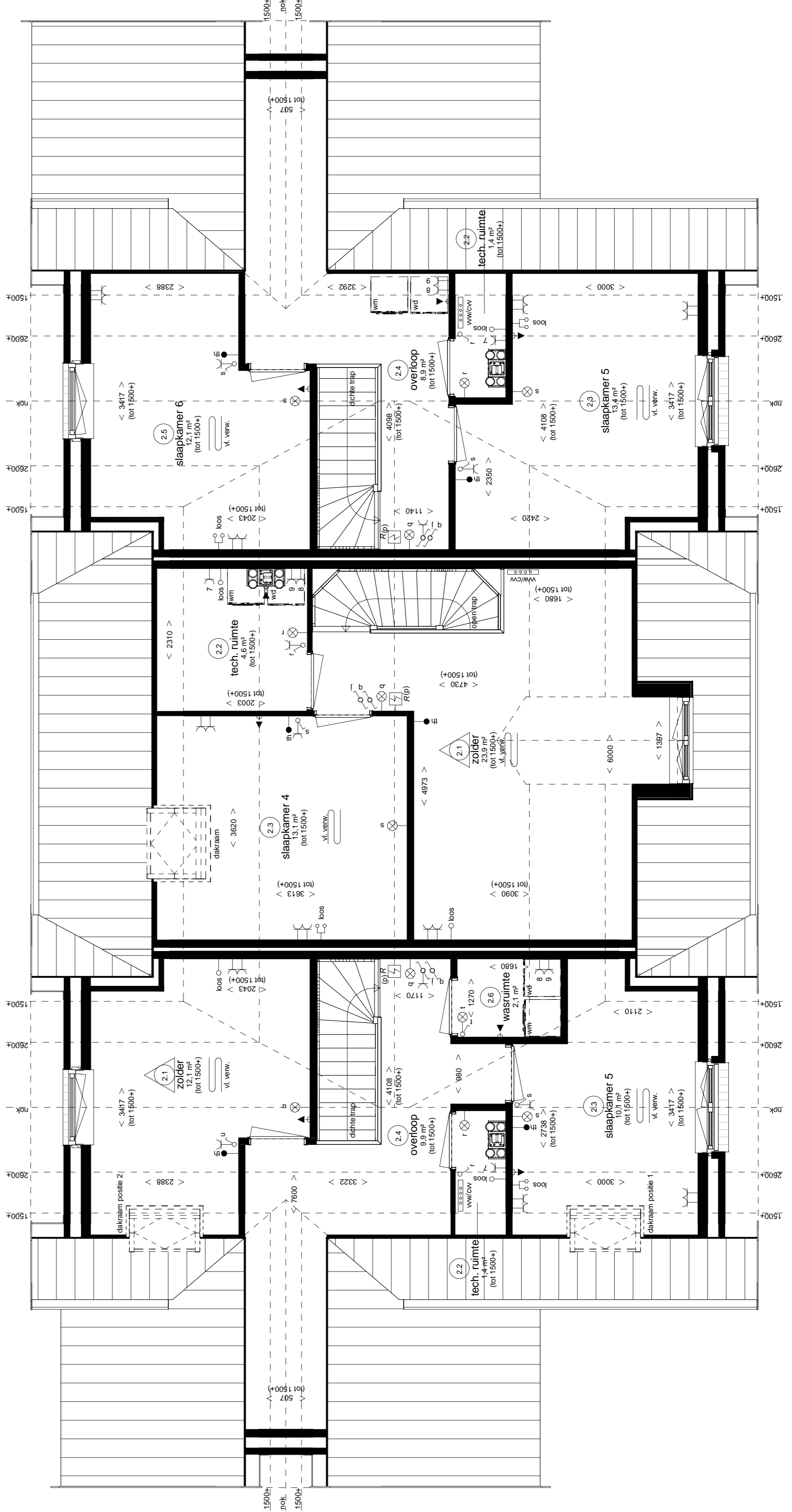

type H6

type H6  
- optie 1,41 indeling onbepaalde ruimte  
- optie 1,42 aparte wasruimte en verkleinen slaapkamer 5  
- optie 1,49 dakvenster positie 1 & 2

type E5s

type H6s  
- optie 1,40 indeling slaapkamer 6  
- optie 1,43 vergroten slaapkamer 5  
i.c.m. verplaatsen wasopstelling op zolder

**tweede verdieping**

**Weepersluis**  
Lanenrijk fase 1B2



**Overzichtstekening meerwerkopties**  
type H, blok 10

Plattegronden 2<sup>e</sup> verdieping en gevels



## houten berging enkel, type A1

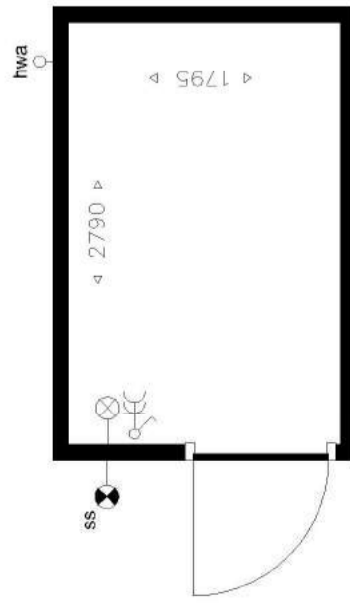

zijgevel



achtergevel



voorgevel

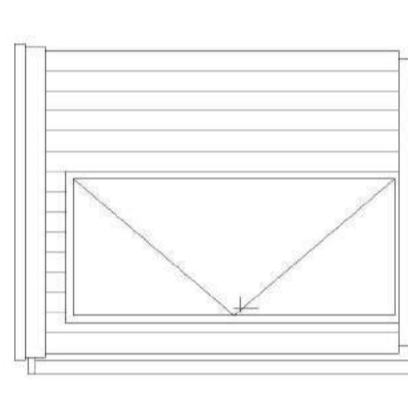

Zijgevel

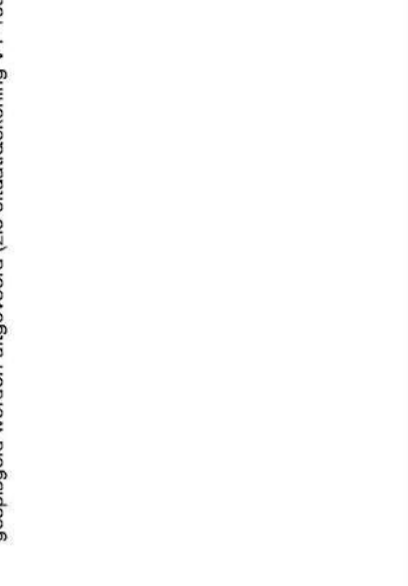

Achtergevel

## houten berging dubbel, type A2

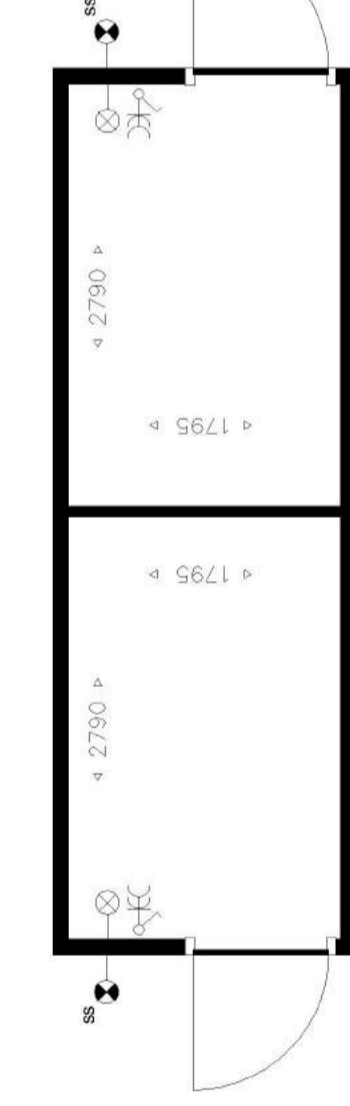

voorgevel

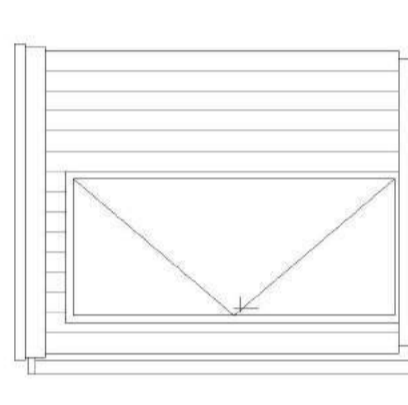

Zijgevel

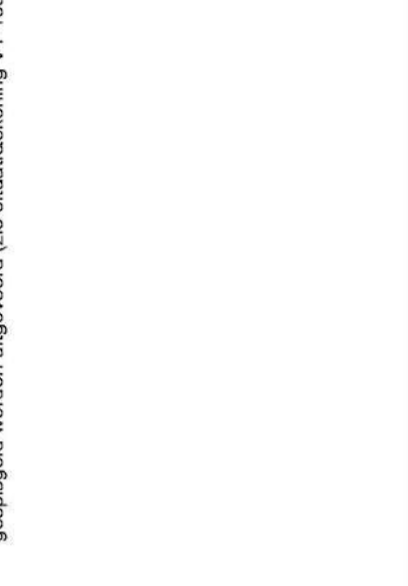

Achtergevel

houten berging enkel, type A1  
bnr 121  
bnr 136 (gespiegeld)  
bnr 161 (gespiegeld)  
bnr 169 (gespiegeld)  
bnr 172 (gespiegeld)

houten berging dubbel, type A2  
bnr 122-123  
bnr 124-125  
bnr 126-127  
bnr 128-129  
bnr 130-131  
bnr 132-133  
bnr 134-135  
bnr 144-145  
bnr 146-147  
bnr 148-149  
bnr 150-151  
bnr 157-158  
bnr 159-160  
bnr 162-163  
bnr 164-165  
bnr 167-168  
bnr 170-171

houten berging enkel, type B1  
bnr 156

houten berging dubbel, type B2  
bnr 137-138  
bnr 152-163  
bnr 139-140  
bnr 154-155  
bnr 142-143

# Weepersluis

Lanenrijk fase 1B2

## houten berging enkel, type B1

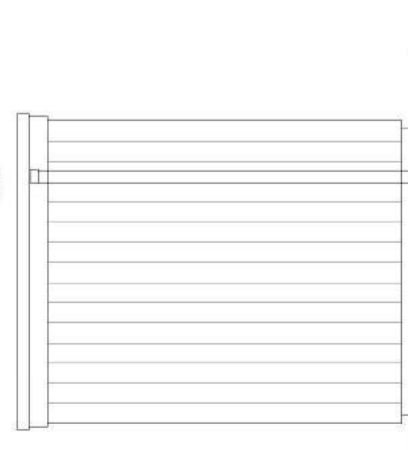
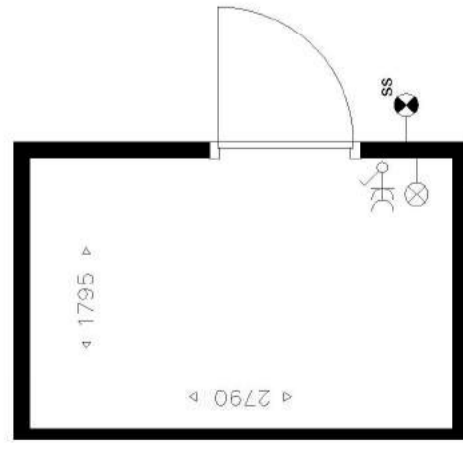

voorgevel

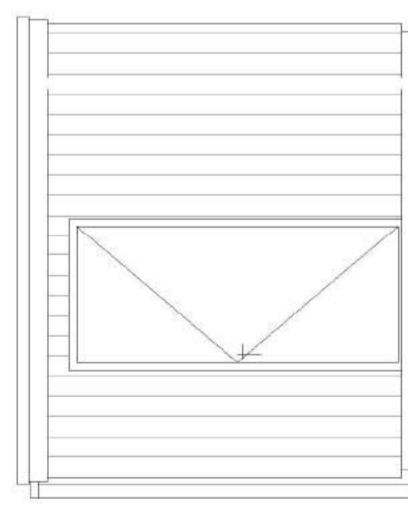

zijgevel



Achtergevel

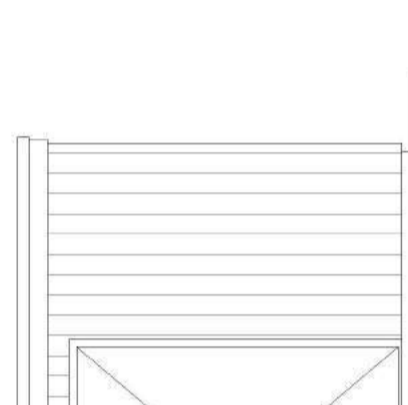

voorgevel



Zijgevel



Achtergevel

## houten berging dubbel, type B2

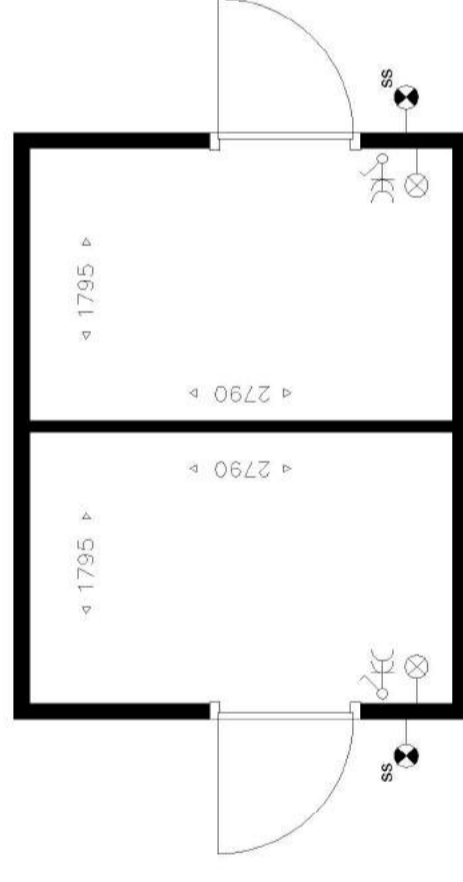

voorgevel

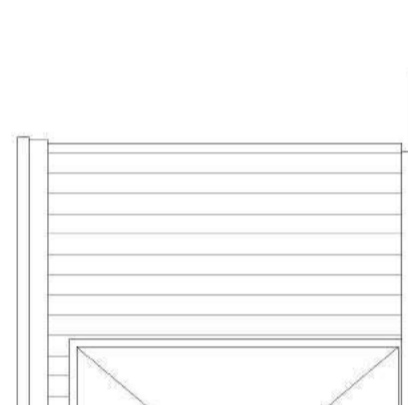

Zijgevel



Achtergevel



## bergingen

type A1, A2, B1, B2



A9

AMSTERDAM-RIJNKAANAAL

Muiden

DE VECHT

In ontwikkeling

Lanenrijk  
Vechtrijk  
Waterrijk

- Vissen
- Strandje (gereed 2023)
- Aanlegplaats sloepen
- Kanoën
- Buiten fitness
- Bos
- Natuurbeheer
- Ligweide
- Horeca
- Station Weesp
- Park
- Busstation Muiden
- Aanrijroute
- Brede school
- Ontsluitingsweg Waterlinie
- Winkel en voorzieningen (horeca, supermarkt, kinderdagverblijf en medisch centrum)
- Speelvoorzieningen
- Bos / bomen
- Lage beplanting / gras
- Bestaand perceel
- In uitvoering / gerealiseerd
- Parkpad
- Struimpad
- Ingang wijk
- Snelheidslimiet wordt aangepast naar 50 km/uur
- Jaartal – geplande start verkoop





-   
**Gezondheidscentrum**  
Huisarts, apotheek, tandarts
-   
**Slijterij**
-   
**Park/recreatie**
-   
**Assink Pure Identity**  
Kapper
-   
**Van Maanen**  
Bakkerij
-   
**Kinderdagverblijf**
-   
**Wispe Grand Café Deux**  
Horeca
-   
**Vleeschmeester**  
Slagerij
-   
**Basisschool/  
Brede school**
-   
**Albert Heijn**  
Supermarkt
-   
**Ecos**  
Drogisterij
-   
**Haven**
-   
**Sportthal**
-   
**Openbaar parkeren**



# Centrum Weesperluis 2024

© 06-2024. Aan deze kaart kunnen geen rechten worden ontleend